

# LANDBRUKSNYTT

Et informasjonsblad  
til jord- og skogbrukere  
i Lillestrøm



FOTO: Eil Tangen Eggum.

## INNHOOLD

### SMIL

#### Drenering

#### Regionalt miljøtilskudd 2020

Søknad om produksjonstilskudd  
og tilskudd til avløsning ved ferie og fritid

Rapportskjema for funn av  
floghavre og hønsehirse

Avtal tid for besøk

Jordprøver: Utlån av jordbor

Webinar-serie:  
Jord og jordhelse

Ekstraordinært tilskudd  
for å opprettholde hogstaktivitet 2020

Status nye skogbruksplaner

Tilskudd til miljøtiltak i skog

Tilskudd til skogkultur 2020

Påkjørsel av dyr

Søke midler hos Innovasjon Norge

Fagdag landbruksbygg i tre

# SMIL

Det er tilskuddsmidler igjen i potten og fortsatt mulig å søke. Søknadene vil bli behandlet fortløpende. Søknader som ikke er behandlet innen utgangen av året vil bli liggende til behandling i 2021.

## Avslutning av saker:

Når arbeidsfristen for et tiltak nærmer seg vil du få et varsel pr. SMS og et brev i Altinn

Hvis tiltaket **ikke** er ferdigstilt kan du be om utsettelse av arbeidsfristen i inntil 2 år.

Begrunnet søknad om utsettelse sendes til [postmottak@lillestrom.kommune.no](mailto:postmottak@lillestrom.kommune.no), merk gjerne med saksnr. i Agros og gards- og bruksnr.

Hvis tiltaket er ferdigstilt og du ønsker sluttutbetaling eller hvis du trenger en delutbetaling kan du anmode om dette digitalt via Altinn. Veiledning til digital utbetalingsanmodning finner du [her](#).

Sammen med utbetalingsanmodningen skal du sende en rapport om måloppnåelse og bruken av tilskuddet. Landbruksdirektoratet har laget rapporteringsskjema som er obligatorisk å legge ved utbetalingsanmodningen for del- og sluttutbetalinger. Skjemaet finner du [her](#).

Når utbetalingsanmodningen din er registrert får du tilsendt svarbrev i Altinn eller Digipost.

## DRENERING

Også for drenering er det tilskuddsmidler igjen i potten og mulig å søke. Søknadene vil bli behandlet fortløpende ut året.

## Avslutning av saker:

Når arbeidsfristen for et tiltak nærmer seg vil du få et varsel pr. SMS og et brev i Altinn. Hvis tiltaket er ferdigstilt kan du be om sluttutbetaling digitalt via Altinn. Veiledning til digital utbetalingsanmodning finner du [her](#).

I utbetalingsanmodningen skal du blant annet registrere summen av medgåtte kostnader til materialer og arbeid. I tillegg må du dokumentere arbeidet som er gjort. Du skal bruke rapporteringsskjema fra Landbruksdirektoratet som du finner [her](#).

I tillegg skal du laste opp grøftekart som er i samsvar med krav i tilskuddsbrevet.

Tilleggsinformasjon (ikke obligatorisk):

- faktura fra entreprenør eller andre aktører
- kvitteringer for innkjøp av rør og annet materiell

Når utbetalingsanmodningen din er registrert får du tilsendt svarbrev i Altinn eller Digipost.



FOTO: Ragnhild Aasgaard Lystad.

## REGIONALT MILJØTILSKUDD 2020

**Søknadsfrist: 15. oktober.**

### HER FINNER DU VIKTIG INFORMASJON OM ORDNINGEN:

- [Elektronisk søknadsskjema](#)
- [Veileder for regionale miljøtilskudd og regionale miljøkrav](#)
- [Hvordan søke? \(veileder og video\)](#)
- [På sidene til Fylkesmannen i Oslo og Viken finner du også mye viktig informasjon om ordningen.](#)

Ingen jordarbeiding på flomutsatte og vassdragsnære arealer (§19).

Det gis et tilskudd på 130 kroner per dekar i tillegg til tilskudd til ingen jordarbeiding for fulldyrka arealer som ligger 50 meter fra vassdrag. Arealet må tegnes inn i kartet og legges enten over eller under arealer i stubb.

Det gis flat sats på 200 kroner per dekar for direktesådd høstkorn og høstoljevekster for alle erosjonsklassene. Lett risping av jorda for å få kontakt mellom såkorn og jord, men det skal ikke monteres på jordarbeidingsutstyr på maskinen.

Husk [regionale miljøkrav](#) i Leira:

- Flomutsatte arealer skal ikke jordarbeides om høsten.
- Erosjonsutsatte dråg skal ikke jordarbeides om høsten. Ved pløying eller tilsvarende jordarbeiding om høsten skal drågene ha permanent grasdekke.
- Krav til buffersone: 2 meter naturlig vegetasjon (krav i forskrift om produksjonstilskudd § 4) pluss 6 meter varig vegetasjon (gras i engomløp, busker eller trær).

Ta vare på matjorda og miljøet - gjør miljøtiltak!

# SØKNAD OM PRODUKSJONSTILSKUDD OG TILSKUDD TIL AVLØSNING VED FERIE OG FRITID

SØKNAD DEL 2 - 2020

**Søknadsfrist: 15. oktober.**

Veiledningsheftet for søknad om produksjonstilskudd finner du på [Landbruksdirektoratet](#).

I veiledningsheftet er det grundig beskrevet alt du trenger å vite om produksjonstilskudd. Her finner du viktige datoer, regelverk, hvilke ordninger en kan søke på, utfylling av søknaden og foreløpige satser. Utfyllende informasjon i Rundskriv 2020-7 du finner [her](#).

For at du skal kunne søke om produksjonstilskudd må du:

- drive «vanlig jordbruksproduksjon»
- disponere dyr og/eller areal på telledato (1. oktober)
- overholde miljøkravene (dvs. ikke foreta inngrep som forringer kulturlandskapet eller inngrep i kantsonen (2 m) mot vassdrag
- ha gjødslingsplan og journal over bruk av plantevernmidler

**1. oktober åpnes det for å søke elektronisk.**

Søknadsskjemaet i Altinn er [her](#).

Erfaring viser at søkesystemet blir overbelastet hvis alle søker i siste liten. Vi oppfordrer deg derfor til å søke i god tid før siste frist.

Søknad kan leveres inntil 14 dager etter søknadsfristen, men det blir da et trekk på kr 1.000,- pr dag.

Etter 29. oktober er det ikke mulig å levere søknad.

Det er også mulig å endre opplysninger i innsendt søknad inntil 29. oktober.

Opplysninger om utgifter til «Avløsning for ferie og fritid» kan etterregistreres fram til 10. januar.

## RAPPORTSKJEMA FOR FUNN AV FLOGHAVRE OG HØNSEHIRSE

Minner om at vi ønsker flere rapport-skjema for funn av floghavre og hønsehirse.

## AVTAL TID FOR BESØK

På grunn av korona er døra til Vektergården stengt. Kom gjerne innom kontoret, men ring på forhånd eller send en e-post for å avtale tidspunkt.

Kontakt følgende saksbehandlere på e-post [landbruk@lillestrom.kommune.no](mailto:landbruk@lillestrom.kommune.no) eller telefon:

- Aud Raasok  
477 96 641
- Ragnhild Aasgaard Lystad  
477 15 934
- Ann-Kathrine Kristensen  
477 95 895

Skulle du ikke treffe på Aud, Raghild eller Ann-Kathrine så ta kontakt med Synnøve Skaret Sameien på 63 86 98 42, så finner hun ledig tid hos en av dem.

## JORDPRØVER: UTLÅN AV JORDBOR

Landbrukskontoret har utstyr for uttak av jordprøver. Jordprøvene kan leveres på landbrukskontoret i høst. På [Eurofins](#) finner du prisliste, bestillingsskjema og veiledning for uttak av jordprøver.

Jordprøver skal ikke være eldre enn 8 år. Manglende gjødselplan og gamle jordprøver fører til trekk i produksjonstilskudd.

Dersom det er liten variasjon på gjødslinga fra år til år, kan du søke kommunen om å få godkjent planen som flerårig (5 år).



## LINK TIL KURS

Norsk Landbruksrådgiving  
tilbyr webinar-serie om  
**jord og jordhelse.**

Ta en titt  
[her!](#)

# EKSTRAORDINÆRT TILSKUDD FOR Å OPPRETTHOLDE HOGSTAKTIVITET 2020

Tilskuddet reguleres av en midlertidig forskrift, fastsatt av Landbruks- og matdepartementet 9.6.2020.

Fylkesmannen kan etter denne forskriften gi tilskudd til:

- Tilskudd til helmekanisert tynning
- Tilskudd til helmekniserte drifter med høy driftskostnad
- Tilskudd til taubanedrift

Tiltak må være påbegynt 12. mai 2020 eller senere.

**Kommunen må ha anmodning om sluttutbetaling innen 30. november 2020.**

Skogeier må dokumentere:

- De reelle driftskostnadene med kopi av faktura eller fastpriskontrakt
- Antall fastmassekubikk framdrevet rundvirke eller energivirke

Skogeier sender søknaden til kommunen for vurdering før den videresendes til Fylkesmannen.

For mer informasjon, se: [Landbruksdirektoratet](http://Landbruksdirektoratet).

## STATUS NYE SKOGBRUKSPLANER

Fototaksten pågår, og Glommen Mjøsen har utført ¾ i henholdsvis tidligere Sørum og Fet, samt begynt i Aurskog-Høland i nordvest. Markarbeidet er i gang i Sørum, og det er lagt ut kart som viser fremdriften, se her:

[www.glommen-mjosen.no](http://www.glommen-mjosen.no)

## TILSKUDD TIL MILJØTILTAK I SKOG

**For 2020 er det øremerket 8 mill. i en nasjonal ramme til formålet.**

Etter forskrift om tilskudd til nærings- og miljøtiltak i skogbruket (NMSK) § 6 kan det gis tilskudd til å ivareta og videreutvikle miljøverdier knyttet til biologisk mangfold, landskap, friluftsliv og kulturminner i skog, herunder:

- dekning av merkostnader eller tap ved å gjennomføre skjøtselstiltak for å ivareta og utvikle miljøverdier
- delvis dekning av økonomiske tap knyttet til langsiktig bevaring av spesielle miljøverdier, der hensyn til disse krever at skogeieren avstår fra hogst eller legger om skogsdriften
- dekning av merkostnader ved skogsdrift for å unngå veibygging som vil redusere «villmarkspregede områder»

Ordningen kan søkes på elektronisk, [skogfond.no](http://skogfond.no). Alternativt benytte [skjema](mailto:skjema@postmottak@lillestrom.kommune.no) og sende til: [postmottak@lillestrom.kommune.no](mailto:postmottak@lillestrom.kommune.no)

For mer info se [Landbruksdirektoratet](http://Landbruksdirektoratet).  
**Søknadsfrist: 1. november.**

# TILSKUDD TIL SKOGKULTUR 2020

TILTAK	KRITEIER	TILSKUDD	MAKS TILSKUDD
Ungskogpleie*	Eiendommer < 10.000 dekar produktiv skog	40%	220 kr/daa
	Eiendommer > 10.000 dekar produktiv skog	30%	150 kr/daa
Markberedning		20%	75 kr/daa

\* Tilskudd til ungskogpleie gjelder hogstklasse II (foryngelse). Middelhøyde etter tiltak skal være maksimalt 10m. Søknad sendes via [skogfond.no](http://skogfond.no) / [postmottak@lillestrom.kommune.no](mailto:postmottak@lillestrom.kommune.no) ([søknadsskjema](#))

Søknadsfrist: 15. november.

## PÅKJØRSEL AV DYR

Det går mot høst og mørkere dager, og med det større fare for å treffe på dyr i trafikken.

Vær oppmerksom på fareskilt for elg. Fart har også stor betydning for utfallet av møte med elg og annet hjortevilt. Senkes farten fra 80 til 70 km/t, reduseres risikoen med 50%.

Ved påkjørsler - meld fra til politiet på:  
**02800**

Ser du skadet eller sykt hjortevilt - meld fra til fallvilttjenesten på vakttelefon:  
**941 77 343**

Lurer du på hvilke plasser som er mest utsatt for dyre-påkjørsler i din kommune? Hvert år legges det nasjonalt inn omtrent 10.000 enkelthendelser på fallvilt av kommuner eller ettersøkspersonell. Dette er data som er tilgjengelig for alle, og finnes i Hjorteviltregisteret under fanen [Fallvilt](#).

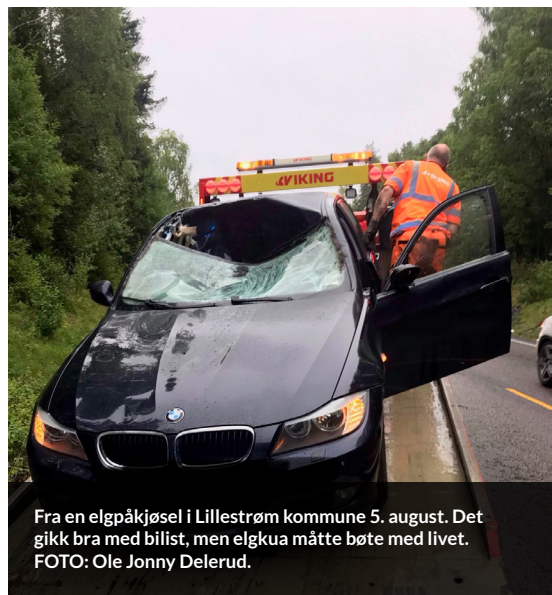

Fra en elgpåkjøsel i Lillestrøm kommune 5. august. Det gikk bra med bilist, men elgkua måtte bøte med livet.  
FOTO: Ole Jonny Delerud.

## VURDERER DU Å SØKE MIDLER HOS INNOVASJON NORGE?

Overordna mål er å øke mat- og skogproduksjonen og utvikle nye bygdenæringer gjennom å benytte regionens markedsnærhet og særpreg på en bærekraftig måte. Investeringsvirkemidlene skal legge tilrette for en langsiktig og lønnsom verdiskaping med utgangspunkt i landbrukets ressurser.

Innovasjon Norge kan blant annet støtte tiltak innenfor disse satsingsområdene:

- Tradisjonelt landbruk
- Tilleggsnæring, inkl. tilskudd til generasjonskifte
- Fornybar energi i landbruket

Har du planer om investeringer på gården, så ta en titt på muligheter for hjelp hos [Innovasjon Norge](#).

Kommunen er førstelinjetjeneste – og vi tar gjerne en prat om ditt prosjekt.

For deg som er i gang med søknad til Innovasjon Norge – send den senest 1. desember. Da får kommunen anledning til å vurdere søknaden, slik at den er med i behandling hos IN vinteren 2021.

### FAGDAG: LANDBRUKSBYGG I TRE

Lær om mulighetene, byggemåter og økonomien med landbruksbygg i tre.

DATO: Onsdag 28. oktober 2020 kl. 08.30

STED: Seminar - Bjørkelangen skole.

Befaringer - se [program](#).

For mer info, se [program](#).

Ny driftsbygning i tre på Enebakknaset.  
FOTO: Ragnhild Aasgaard Lystad.



### AVD. LANDBRUK KONTAKTINFO

Besøksadresse:  
Sørumsandveien 77, 1920 Sørumsand

Postadresse:  
Postboks 313, 2001 Lillestrøm

E-post:  
[postmottak@lillestrom.kommune.no](mailto:postmottak@lillestrom.kommune.no)  
[landbruk@lillestrom.kommune.no](mailto:landbruk@lillestrom.kommune.no)

Telefon:  
66 93 80 00

Innbyggerportalen/  
Landbruk, jakt og fiske:  
[www.lillestrom.kommune.no](http://www.lillestrom.kommune.no)

