

5-2021 / desember

# LANDBRUKSNYTT

Et informasjonsblad  
til jord- og skogbrukere  
i Lillestrøm



Hjortebesøk på Skjetteen. FOTO: Eli Tangen Eggum

## INNHOOLD

GRATULERER  
med ny skogbruksplan!

Fellingsrapport rådyr 2022  
RAPPORTERINGSFRIST: 6. januar

Gode råd i vindfelt skog

Ny markaforskrift

VINNER  
Fotokonkurransen 2021

Ajourføring av AR5

To rapporter om skogens helsetilstand

Tilskudd for å ta vare på  
natur og miljø  
SØKNADSRIST: 15. januar

Utmark gir stor verdiskaping

Ressurside:  
Bondens erfaringer med  
fornybar strømproduksjon

Etablerertjeneste

Hilsen fra Landbruk:  
*God jul og godt nytt år!*

# GRATULERER MED NY SKOGBRUKSPLAN!

I starten av desember skal alle skogeiere (i tidligere Fet og Sørum) som har bestilt ny skogbruksplan ha mottatt denne. Til dere er det bare å si: Gratulerer med oppdaterte tall for din skog! På nyåret skal vi i gang med kursing i bruk av de nye planene - er du klar?

En ny skogbruksplan er et viktig verktøy for å forvalte skogen best mulig i årene som kommer. Ved å sette seg inn i planen, vurdere hvilke skogkulturtiltak som bør utføres, se på muligheter for skogsdrift samt hvilke miljø- og kulturverdier som må tas hensyn til, kan du oppnå optimal forvaltning av skogen din.

## TILSKUDD

Store deler av kostnaden til skogbruksplan blir dekket av offentlige midler, men du vil få faktura for din andel som kan dekkes av skogfond. Hvis du har søkt tilskudd, vil dette automatisk komme inn på skogfondet før betalingsfristen for planen. Gå gjerne inn på egen [skogfondskonto](#) for å se om du har søkt tilskudd (under *Søknad, Inn- og Utbetaling/Søknad om tilskudd til skogbruksplan*).

## KURS

I 2022 vil skogeiere med ny plan inviteres til kurs i bruk av skogbruksplan og

digitalt skogplanverktøy. En vil blant annet lære å oppdatere planen etter hvert som tiltak blir gjort i skogen. Vi oppfordrer alle å delta på disse kursene, slik at bruken av planen blir så bra som det kan bli framover. En ajourholdt skogbruksplan gir skogeier et planverktøy for lang tid fremover.

## BRUK PLANEN!

Nå som du har god oversikt over skogen din, oppfordres du til å utføre skogkulturtiltak. Ved å benytte deg av skogfond oppnår du skattefordel, og for noen tiltak er det også mulig å motta tilskudd. Kostnaden ved å utføre tiltakene vil da reduseres. Dette er viktige og økonomisk veldig gode investeringer i skogen for å sikre god produksjon, verdivekst på eiendommen samt optimal karbonfangst.

## HAR DU SPØRSMÅL?

Har du behov for bistand med skogbruksplanen - ta kontakt med prosjektansvarlig i Glommen Mjåsen skog:

[Rune Glæserud](#) - 907 96 956.

Spørsmål relatert til skogfond og tilskudd kan rettes til skogbruksansvarlig i kommunen:

[Eli Tangen Eggum](#) - 477 10 060.

Lykke til med ny plan og en aktiv, bærekraftig skogforvaltning!

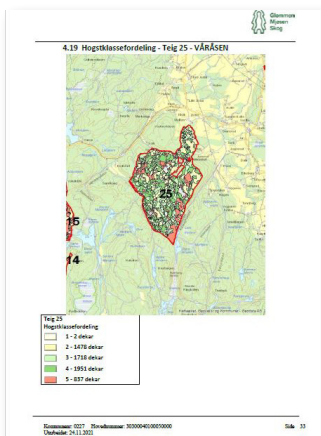

Et lite utdrag fra skogbruksplanen til Lillestrøm kommuneskog. Kommunen ser fram til å ta i bruk oppdatert skogbruksplan.

# HUSK!

## FELLINGSRAPPORT RÅDYR 2021

Fellingsresultat for rådyr skal sendes avd. landbruk innen 14 dager etter at jakten er avsluttet 23. desember.

FRIST FOR INNSENDING:

**6. januar 2022**

Utfylt fellingsrapport sendes:

- [postmottak@lillestrom.kommune.no](mailto:postmottak@lillestrom.kommune.no)
- eller Lillestrøm kommune, avd. landbruk, Postboks 313 2001 LILLESTRØM

## GODE RÅD I VINDFELT SKOG

Deler av Oslo og Viken ble rammet av stormskader etter vinden 19. november. Vårt område har få eller ingen meldte skader. Likevel, beredskap ved skogskader er nyttig å vite noe om.

Vindfallhogst er farlig. Opprydding bør primært gjøres med hogstmaskiner. Av og til må rotvelter kappes med motorsag fordi det er vanskelig å komme til. Dette svært farlige arbeidet krever lang erfaring med motorsag og spesiell opplæring og kompetanse i vindfallhogst.

Statsforvalteren i Oslo og Viken har laget en nettsak med informasjon og råd om opprydding i vindfelt skog og hvordan forhindre oppblomstring av granbarkbille. Vi anbefaler skogeiere å ta en titt på nettsaken: [Omfattende skogskader](#).

## NY MARKAFORSKRIFT

I Marka er skogbruket regulert gjennom en egen markaforskrift, [Forskrift om skogbehandling og skogsdrift i Oslo og nærliggende kommuner](#). Denne forskriften legger føringer med blant annet meldeplikt før hogst og maksimal flatestørrelse ved skogbrukstiltak. Den gjeldende markaforskriften har de siste årene vært under revidering, og fra 01.01.2022 trer ny forskrift i kraft.

Den nye forskriften er forenklet blant annet ved at skogtiltak som allerede er regulert gjennom annet lov- og forskriftsverk er tatt ut av den nye forskriften. Det vil nå være **en søknadsplikt** og ikke en meldeplikt for hogst innenfor marka. Det vil etterhvert komme en løsning der **hogstsøknad kan sendes digitalt** gjennom Altinn. Den nye forskriften gjelder ikke for nøyaktig samme areal som den forrige forskriften dekket. Den tidligere **forskriftsgrensen blir nå harmonisert med grensen som brukes i markaloven**. Dette resulterer i at 185.000 dekar forlater markaforskriftens virkeområde, mens 26.000 dekar nytt areal kommer inn.

Statsforvalteren i Oslo og Viken har utviklet en egen [kartvisning av markaområdet](#), der man enkelt kan klikke seg inn og se gamle og nye grenser.

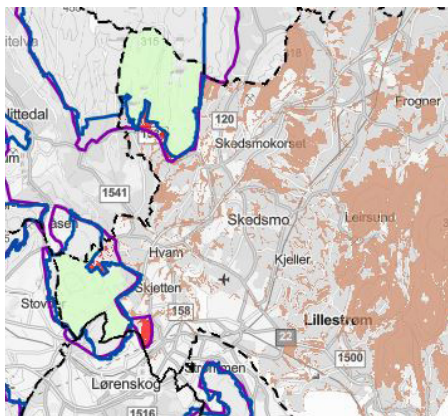

Kartutsnittet er hentet fra kartløsningen for Marka, og viser hvilke arealer i Lillestrøm som ligger innenfor markagrensa. Blå linje er ny forskriftsgrense.



## **VINNERBILDET** FOTOKONKURRANSEN 2021

Bildet er tatt av Mari Askvik Raasok og oser av grønn optimisme i ei næring folk er helt avhengig av. Vi gratulerer fotovinneren!

Vinneren vil få tilsendt gave fra et av kommunens flotte gårdsutsalg.  
Ellers takker vi for innsendte bidrag,  
og oppfordrer smått og stort om å sende oss bilder fra Lillestrøm-landbruket.  
Nedenfor ser du flere magiske foto fra vinner Mari Askvik Raasok.

---



# AJOURFØRING AV AR5

I 2021 er det gjennomført periodisk ajourføring av Arealressurskartet (AR5) i hele Lillestrøm kommune.

AR5 er et heldekkende, nasjonalt kart som beskriver arealressursene ut fra produksjonsgrunnlaget for jord- og skogbruk. Kartet skal primært dekke behov innen arealplanlegging, landbruksforvaltning, landbruksproduksjon og lovforvaltning. Arealressurskartet er et viktig grunnlag for [Gårdskart](#), som benyttes i forbindelse med tilskuddsordningene i landbruket.

Kommunene har ansvar for å holde AR5 kontinuerlig oppdatert i henhold til avtaler i kartsamarbeidet [Geovekst](#). Gjennomgang og rettinger av AR5 gjøres i samarbeid med Statsforvalteren, NIBIO og kommunen. Når feil er rettet opp i arealressurskartet blir nye kart tilgjengelig i Gårdskart. Lillestrøm har videreført samarbeidet gjennom Geovekst og [Norgedigitalt](#) - et samarbeid på tvers av kommunegrensene på Romerike om felles ny kartlegging og ajourføring av kartdata, samt ortofotoproduksjon.

Lillestrøm har også i 2021 kjørt et ortofotoprojekt (flybilder) for hele kommunen. Dette ligger ute på [Norge i bilder](#).

## TO RAPPORTER OM SKOGENS HELSETILSTAND

To nye rapporter fra Norsk institutt for biøkonomi (NIBIO) som omhandler skogskader har nylig blitt publisert:

- *Registrering av bestandsstørrelsene i 2021* kan lastes ned på [nettsiden for barkbilleovervåkingen](#)
- *Skogens helsetilstand i Norge. Resultater fra skogskadeovervåkingen i 2020*

Her brukes blant annet datagrunnlag fra kommunenes fellefangster i barkbilleovervåkingen.

## TILSKUDD FOR Å TA VARE PÅ NATUR OG MILJØ

Det gis årlig tilskudd til en rekke formål innen naturforvaltning og friluftsliv.

Eksempler på tiltak er:

Skjøtsel og vedlikehold, som for eksempel slått av slåttemark og tilrettelegging for beite på naturbeitemark, tiltak som hindrer gjengroing og fjerner fremmede arter.

Tiltak som krever tilpasset bruk på arealer som inngår i drift av et landbruksforetak, som for eksempel inngjerding av trua arter.

Praktiske vilttiltak samt forskning og utredninger knyttet til dokumentasjon og overvåking av vilt.

Hvor søker du?

Du må søke i: [Miljødirektoratets elektroniske søknads-senter](#). Se årets [tilskuddsrunskriv](#) for mer informasjon om søknadskriterier.

**SØKNADSFRIST: 15. januar 2022**

## UTMARK GIR STOR VERDISKAPING

For første gang er det kartlagt hvor store verdier Norge får fra utmarka gjennom f.eks. skogbruk, beiting, jakt og fiske. Årlig tas det ut råvarer verdt om lag 6,5 mrd. kroner før videre bearbeiding, og en ny rapport viser at det er rom for mer.

Vil du lese mer om verdiskaping i utmark - så kan du laste ned rapporten [her](#).

## RESSURSSIDE:

### BONDENS ERFARINGER MED FORNYBAR STRØMPRODUKSJON

Mange er interessert i fornybar energi, noe som er blitt enda mer aktualisert med dagens høye strømpriser. Nå kan du høre mer om praktiske erfaringer med lokal strømproduksjon.

Norges Vel har avsluttet et prosjekt støttet av Landbruksdirektoratet, der de har snakket med flere bønder om deres erfaringer med lokal strømproduksjon, samt med fagfolk om interessante tema innen fornybar energi.

Resultatet er en nettside hvor alle intervjuene er samlet - noen som skrevne artikler, noen som podcaster. Klikk deg inn på [Norges vel](#) og ta del i bøndenes erfaringer.

### ETABLERERTJENESTE

Etablerertjenesten tilbyr gratis veiledning og opplæring til alle som vil starte egen bedrift.

I høst signerte Lillestrøm kommune avtale med Viken fylkeskommune om å ta del i en felles etablerertjeneste.

For mer informasjon om etablerertjenesten - ta kontakt med:

[Siri Bjørnstad](#), næringsrådgiver i Lillestrøm kommune.

## KORONASITUASJONEN

Grunnet nye nasjonale råd og regler for smittevern er avd. landbruk tilbake på hjemmekontor, og vil være det inn i det nye året. Du treffer oss både på telefon og e-post.



FOTO: Jon Arne Kongtorp.

Med dette bildet fra årets desemberhogst i Lillestrøm kommuneskog, Himdalen, ønsker avd. landbruk alle:

*God jul og godt nytt år!*



Lillestrøm  
kommune

## AVD. LANDBRUK KONTAKTINFO

Besøksadresse:  
Sørumsandveien 77, 1920 Sørumsand

Postadresse:  
Postboks 313, 2001 Lillestrøm

E-post:  
[postmottak@lillestrom.kommune.no](mailto:postmottak@lillestrom.kommune.no)  
[landbruk@lillestrom.kommune.no](mailto:landbruk@lillestrom.kommune.no)

Telefon:  
66 93 80 00

Innbyggerportalen/  
Landbruk, jakt og fiske:  
[www.lillestrom.kommune.no](http://www.lillestrom.kommune.no)