

Har du innspill til utvidet varslingsområde i forbindelse med reguleringsplanarbeid for Lahaug skytebane på Lahaug gård i Lillestrøm kommune?

Arbeid med reguleringsplan for ny skytebane på Lahaug ble varslet igangsatt den 19.10.2017. I prosessen med planarbeidet ble det konstatert en mer egnet adkomst til planområdet enn den som var tiltenkt opprinnelig. Som følge av dette varsles utvidet varslingsområde i nord, slik at nytt adkomstalternativ innlemmes i planarbeidet. Ellers beholdes varslingsgrense som før.

Det understrekes at tiltaksområdet og skytebanens foravtrykk vil bli mindre enn varslingsområdet.

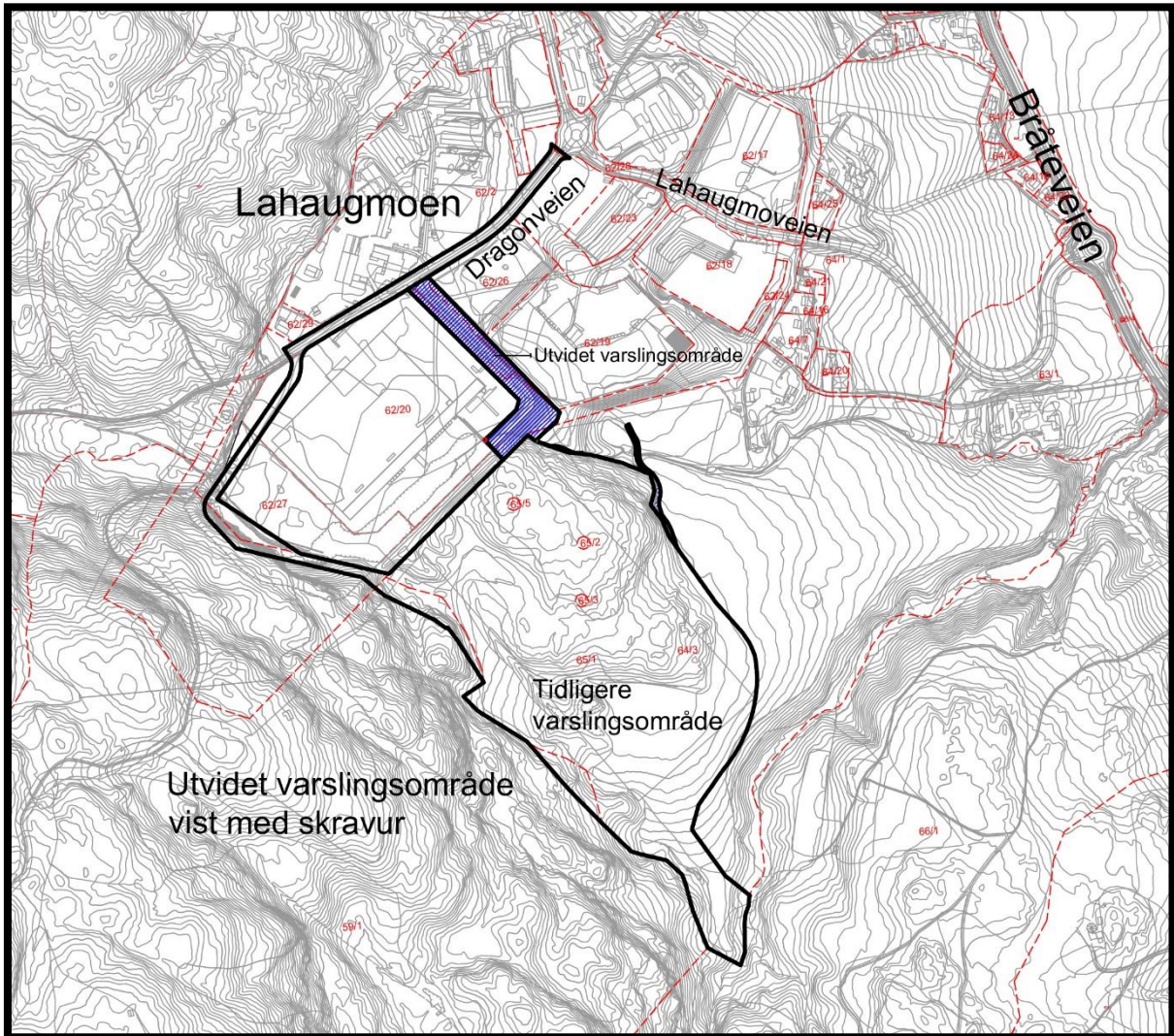

Arealet som varslingsområdet utvides med er på ca 6 dekar, og brukes i dag som adkomst til gnr/bnr 62/20 «Staples-bygget». Arealet har gnr/bnr 62/2 og 62/20.

Opplysninger om planutvidelsen kan fås ved henvendelse til Sweco AS ved Karel Grootjans, tlf. 465 82 503, karel.grootjans@sweco.no.

Naboer og grunneiere blir varslet direkte. I tillegg er varsel om utvidelse av planområdet lagt ut på kommunens hjemmeside: <https://www.lillestrom.kommune.no/oppstart-av-planarbeid/>

Det er tidligere varslet oppstart for selve planarbeidet, 19.10.2017. Merknader innsendt den gang følger saken fortsatt og trenger ikke sendes på nytt, men eventuelle nye eller justerte synspunkter på selve tiltaket kan sendes inn til Sweco Norge AS, Drammensveien 260, 0212 Oslo (eller: karel.grootjans@sweco.no), med kopi til Lillestrøm kommune på postmottak@lillestrom.kommune.no, eller postboks 313, 2001 Lillestrøm innen 26.02.2021. Innspill skal merkes med saksnr. 20/00642.

Reguleringsplanarbeider er hjemlet i plan- og bygningsloven.