BRÅNÅSEN NIVELLEMENT

SOLLI HOFF OPPMÅLING AS

ADRESSE					G,nr	Br,nr										Bygningsnr,
Lensmann Ole Klevs vei 142					21	183										183
	01.10.18	06.03.19	15.05.19	17.06.19	25.10.19		01.10.18	06.03.19	15.05.19	17.06.19	25.10.19					
Pkt	Coté 1,niv	Differanse i forhold til første nivellement i millimeter														
H1	137,7550	137,7546	137,7544	137,7549	137,75421		0,00	-0,40	-0,56	-0,10	-0,79					
H2	137,7480	137,7481	137,7484	137,7480	137,74707		0,00	0,10	-0,19	-0,05	-0,93					
H3	137,6901	137,6902	137,6907	137,6900	137,69037		0,00	0,10	0,58	-0,08	0,27					
H4	137,7233	137,7235	137,7235	137,7226	137,72327		0,00	0,20	0,17	-0,72	-0,03					
Av	Jon Rye															

Fastmerke nr: **FM104** **Prosj,nr,** **8737** **Setningnsnivellement utført av Solli -Hoff Oppmåling AS**

BRÅNÅSEN NIVELLEMENT

SOLLI HOFF OPPMÅLING AS

ADRESSE	G,nr	Br,nr	Bygningsnr,
Lensmann Klevs vei 146	21	185	185

	19.08.19	25.10.19					19.08.19	25.10.19								
Pkt	Coté 1,niv	Differanse i forhold til første nivellement i millimeter														
B104																
H1	140,519	140,519					0,00	0,02								
H2	140,470	140,470					0,00	0,00								
H3	140,479	140,479					0,00	0,01								
H4	140,573	140,573					0,00	-0,01								
Av	Jon Rye															

Fastmerke nr: **FM104** **Prosj,nr,** **8737** **Setningnsnivellement utført av Solli -Hoff Oppmåling AS**

BRÅNÅSEN NIVELLEMENT

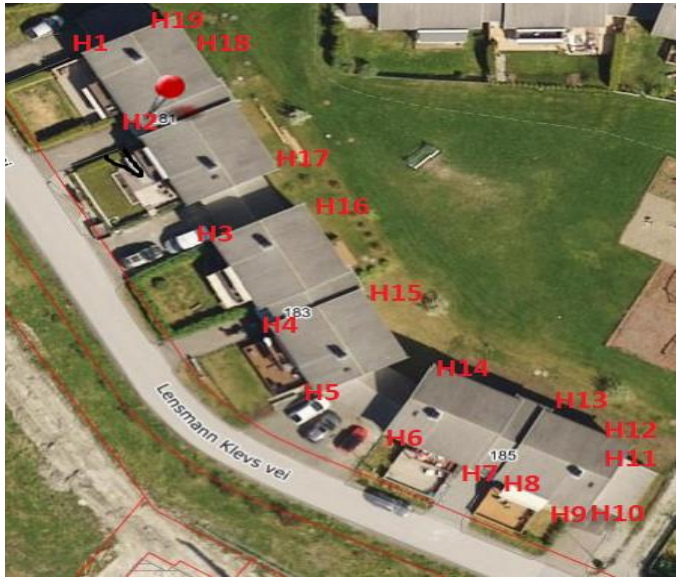

SOLLI & HOFF OPPMÅLING AS
50ÅR 1969-2019

ADRESSE					G,nr	Br,nr								Bygningsnr,	
Lensmann Klevs vei 181-185					33	34								34	
	01.10.18	06.03.19	15.05.19	17.06.19	25.10.19		01.10.18	06.03.19	15.05.19	17.06.19	25.10.19				
Pkt	Coté 1,niv	Differanse i forhold til første nivellement i millimeter													
H1	136,8740	136,8737	136,8701	136,8702	136,8684		0,00	-0,30	-3,90	-3,81	-5,57				
H2	136,9010	136,9008	136,8978	136,8969	136,8966		0,00	-0,20	-3,17	-4,13	-4,39				
H3	138,0110	138,0111	138,0106	138,0074	138,0056		0,00	0,10	-0,40	-3,60	-5,43				
H4	138,0860	138,0858	138,0826	138,0826	138,0805		0,00	-0,20	-3,41	-3,45	-5,51				
H5	138,0740	138,0741	138,0706	138,0704	138,0700		0,00	0,10	-3,39	-3,61	-4,05				
H6	138,7099	138,7098	138,7066	138,7060	138,7058		0,00	-0,10	-3,31	-3,92	-4,12				
H7	139,1806	139,1806	139,1766	139,1768	139,1750		0,00	0,00	-3,97	-3,77	-5,58				
H8	139,3110	139,3108	139,3071	139,3070	139,3066		0,00	-0,20	-3,90	-4,01	-4,40				
H9	139,2400	139,2392	139,2369	139,2369	139,2347		0,00	-0,80	-3,10	-3,06	-5,29				
H10	139,2150	139,2148	139,2114	139,2109	139,2093		0,00	-0,20	-3,59	-4,13	-5,68				
H11	139,3040	139,3042	139,3007	139,3005	139,2977		0,00	0,20	-3,30	-3,51	-6,31				
H12	139,2760	139,2763	139,2727	139,2727	139,2725		0,00	0,30	-3,35	-3,32	-3,52				
H13	139,3150	139,3152	139,3114	139,3119	139,3098		0,00	0,20	-3,62	-3,15	-5,19				
H14	139,3310	139,3308	139,3274	139,3274	139,3255		0,00	-0,20	-3,61	-3,58	-5,51				
H15	139,2750	139,2752	139,2713	139,2706	139,2694		0,00	0,20	-3,72	-4,42	-5,65				
H16	138,0820	138,0819	138,0789	138,0781	138,0746		0,00	-0,10	-3,10	-3,93	-7,42				
H17	138,0253	138,0253	138,0253	138,0214	138,0198		0,00	0,00	-0,04	-3,89	-5,50				
H18	136,8960	136,8960	136,8923	136,8927	136,8886		0,00	0,00	-3,70	-3,32	-7,43				
H19	136,8874	136,8873	136,8836	136,8841	136,8800		0,00	-0,10	-3,81	-3,31	-7,41				
Av	Jon Rye														
Fastmerke nr:		**FM93**				**Prosj,nr,**	**8737**				**Setningsnivellement utført av Solli -Hoff Oppmåling AS**				

BRÅNÅSEN NIVELLEMENT

SOLLI HOFF OPPMÅLING AS
50ÅR 1969-2019

ADRESSE					G,nr	Br,nr										Bygningsnr,
Lensmann Klevs vei 187-189					33	34										34
	01.10.18	06.03.19	15.05.19	17.06.19	25.10.19		01.10.18	06.03.19	15.05.19	17.06.19	25.10.19					
Pkt	Coté 1,niv	Differanse i forhold til første nivellement i millimeter														
H1	141,5471	141,5470	141,5446	141,5448	141,5420		0,00	-0,10	-2,50	-2,28	-5,13					
H2	141,4316	141,4315	141,4292	141,4290	141,4272		0,00	-0,10	-2,41	-2,63	-4,36					
H3	140,1130	140,1127	140,1096	140,1094	140,1067		0,00	-0,30	-3,41	-3,61	-6,35					
H4	140,1320	140,1320	140,1288	140,1236	140,1269		0,00	0,00	-3,17	-8,38	-5,12					
H5	140,0944	140,0944	140,0909	140,0913	140,0890		0,00	0,00	-3,47	-3,06	-5,39					
H6	140,1077	140,1075	140,1044	140,1046	140,1031		0,00	-0,20	-3,34	-3,06	-4,65					
H7	140,1040	140,1039	140,1010	140,1010	140,0989		0,00	-0,10	-3,00	-3,01	-5,15					
H8	140,1343	140,1343	140,1310	140,1306	140,1287		0,00	0,00	-3,33	-3,75	-5,59					
H9	141,4470	141,4466	141,4446	141,4447	141,4408		0,00	-0,40	-2,42	-2,33	-6,19					
H10	141,5174	141,5173	141,5150	141,5151	141,5108		0,00	-0,10	-2,44	-2,32	-6,62					
Av	Jon Rye															
Fastmerke nr:		FM96				Prosj,nr,	8737					Setningnsnivellement utført av Solli -Hoff Oppmåling AS				

BRÅNÅSEN NIVELLEMENT

SOLLI HOFF OPPMÅLING AS

ADRESSE					G,nr	Br,nr									Bygningsnr,	
Lensmann Klevs vei 191 - 195					33	34									34	
	01.10.18	06.03.19	15.05.19	17.06.19	25.10.19		01.10.18	06.03.19	15.05.19	17.06.19	25.10.19					
Pkt	Coté 1,niv	Differanse i forhold til første nivellement i millimeter														
H1	141,2621	141,2621	141,2613	141,2594	141,2573		0,00	0,00	-0,84	-2,74	-4,79					
H2	141,3349	141,3348	141,3348	141,3327	141,3310		0,00	-0,06	-0,12	-2,14	-3,88					
H3	141,3050	141,3048	141,3032	141,3022	141,3016		0,00	-0,20	-1,76	-2,78	-3,36					
H4	141,3134	141,3134	141,3121	141,3107	141,3099		0,00	0,00	-1,29	-2,72	-3,50					
H5	141,3141	141,3140	141,3128	141,3115	141,3121		0,00	-0,10	-1,26	-2,58	-2,02					
H6	139,5960	139,5960	139,5943	139,5935	139,5912		0,00	0,00	-1,74	-2,52	-4,82					
H7	138,0380	138,0378	138,0361	138,0351	138,0329		0,00	-0,20	-1,95	-2,89	-5,06					
H8	138,1000	138,0996	138,0983	138,0979	138,0946		0,00	-0,40	-1,67	-2,07	-5,41					
H9	138,0990	138,0989	138,0980	138,0962	138,0948		0,00	-0,10	-1,00	-2,77	-4,17					
H10	138,1034	138,1033	138,1031	138,1014	138,0978		0,00	-0,10	-0,33	-2,02	-5,62					
H11	138,0590	138,0589	138,0591	138,0569	138,0538		0,00	-0,10	0,09	-2,07	-5,23					
H12	139,6390	139,6386	139,6383	139,6367	139,6345		0,00	-0,40	-0,70	-2,26	-4,46					
H13	139,6791	139,6791	139,6786	139,6761	139,6733		0,00	0,00	-0,48	-2,98	-5,78					
H14	139,6881	139,6880	139,6874	139,6861	139,6831		0,00	-0,10	-0,69	-2,01	-5,05					
Av	Jon Rye															
Fastmerke nr:		FM98				Prosj,nr,	8737					Setningnsnivellement utført av Solli -Hoff Oppmåling AS				

BRÅNÅSEN NIVELLEMENT

ADRESSE					G,nr	Br,nr										Bygningsnr,
Lensmann Klevs vei 194					21	145										145
	01.10.18	06.03.19	15.05.19	17.06.19	25.10.19		01.10.18	06.03.19	15.05.19	17.06.19	25.10.19					
Pkt	Coté 1,niv	Differanse i forhold til første nivellement i millimeter														
H1	136,5250	136,5245	136,5243	136,5243	136,5244		0,00	-0,50	-0,70	-0,71	-0,58					
H2	136,5140	136,5137	136,5136	136,5136	136,5136		0,00	-0,30	-0,37	-0,37	-0,41					
H3	136,6162	136,6161	136,6153	136,6151	136,6150		0,00	-0,10	-0,90	-1,09	-1,19					
H4	136,6060	136,6060	136,6057	136,6056	136,6056		0,00	0,00	-0,33	-0,40	-0,42					
Av	Jon Rye															

Fastmerke nr: **FM81** **Prosj,nr,** **8737** **Setningnsnivellement utført av Solli -Hoff Oppmåling AS**

BRÅNÅSEN NIVELLEMENT

SOLLI HOFF OPPMÅLING AS
50ÅR 1969-2019

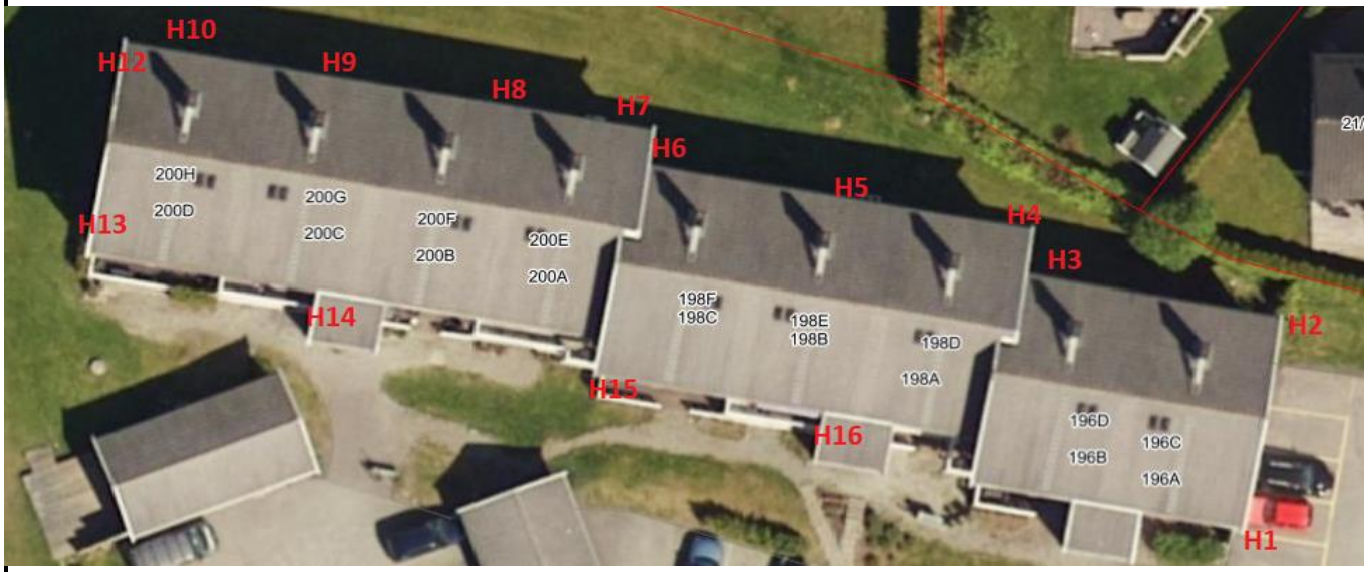

ADRESSE					G,nr	Br,nr									Bygningsnr,	
Lensmann Klevs vei 196-200					33	39									39	
	01.10.18	06.03.19	15.05.19	17.06.19	25.10.19		01.10.18	06.03.19	15.05.19	17.06.19	25.10.19					
Pkt	Coté 1,niv	Differanse i forhold til første nivellement i millimeter														
H1	136,5926	136,5926	136,5923	136,5925	136,5932		0,00	0,00	-0,32	-0,01	0,59					
H2	136,5505	136,5505	136,5495	136,5500	136,5500		0,00	0,00	-1,03	-0,05	-0,50					
H3	135,7760	135,7758	135,7746	135,7745	135,7730		0,00	-0,20	-1,39	-0,16	-2,97					
H4	135,7640	135,7639	135,7630	135,7632	135,7604		0,00	-0,10	-1,04	-0,08	-3,56					
H5	135,1764	135,1763	135,1745	135,1762	135,1741		0,00	-0,10	-1,89	-0,02	-2,29					
H6	135,1618	135,1617	135,1592	135,1608	135,1571		0,00	-0,10	-2,62	-0,10	-4,71					
H7	135,1415	135,1415	135,1390	135,1410	135,1379		0,00	0,00	-2,49	-0,05	-3,60					
H8	134,5692	134,5691	134,5663	134,5684	134,5688		0,00	-0,10	-2,91	-0,08	-0,41					
H9	134,5089	134,5088	134,5063	134,5070	134,5038		0,00	-0,10	-2,58	-0,19	-5,09					
H10	134,5582	134,5581	134,5554	134,5576	134,5555		0,00	-0,10	-2,77	-0,06	-2,70					
H11	134,5544	134,5537	134,5523	134,5539	134,5507		0,00	-0,68	-2,10	-0,05	-3,66					
H12	134,5527	134,5527	134,5503	134,5447	134,5504		0,00	0,00	-2,36	-0,80	-2,26					
H13	134,5957	134,5957	134,5929	134,5930	134,5923		0,00	0,00	-2,85	-0,27	-3,40					
H14	135,0193	135,0192	135,0173	135,0163	135,0162		0,00	-0,10	-1,97	-0,30	-3,07					
H15	135,2368	135,2368	135,2353	135,2336	135,2333		0,00	0,00	-1,52	-0,32	-3,46					
H16	135,5427	135,5426	135,5424	135,5380	135,5399		0,00	-0,10	-0,35	-0,47	-2,84					
Av	Jon Rye															
Fastmerke nr:		FM85				Prosj,nr,	8737					Setningsnivellement utført av Solli -Hoff Oppmåling AS				

BRÅNÅSEN NIVELLEMENT

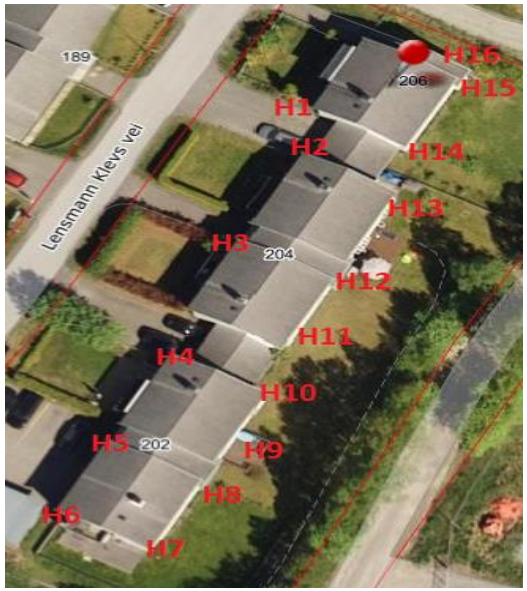

ADRESSE					G,nr	Br,nr									Bygningsnr,	
Lensmann Klevs vei 202-206					33	34									34	
	01.10.18	06.03.19	15.05.19	17.06.19	25.10.19		01.10.18	06.03.19	15.05.19	17.06.19	25.10.19					
Pkt	Coté 1,niv	Differanse i forhold til første nivellement i millimeter														
H1	142,8176	142,8176	142,8172	142,8157	142,8179		0,00	0,00	-0,39	-1,89	0,34					
H2	141,6220	141,6218	141,6220	141,6212	141,6234		0,00	-0,20	-0,05	-0,85	1,40					
H3	141,1461	141,1461	141,1459	141,1450	141,1478		0,00	0,00	-0,21	-1,11	1,67					
H4	140,2891	140,2891	140,2890	140,2875	140,2897		0,00	0,00	-0,08	-1,65	0,64					
H5	140,2660	140,2658	140,2627	140,2615	140,2622		0,00	-0,20	-3,26	-4,51	-3,77					
H6	140,2910	140,2908	140,2878	140,2876	140,2889		0,00	-0,20	-3,17	-3,45	-2,15					
H7	140,2940	140,2937	140,2919	140,2914	140,2932		0,00	-0,30	-2,10	-2,62	-0,78					
H8	140,2870	140,2868	140,2858	140,2858	140,2843		0,00	-0,20	-1,17	-1,25	-2,73					
H9	140,2685	140,2685	140,2653	140,2650	140,2622		0,00	0,00	-3,16	-3,48	-6,34					
H10	140,3210	140,3207	140,3176	140,3176	140,3147		0,00	-0,30	-3,39	-3,40	-6,26					
H11	141,6400	141,6401	141,6378	141,6379	141,6332		0,00	0,10	-2,25	-2,11	-6,84					
H12	141,7223	141,7223	141,7198	141,7186	141,7159		0,00	0,00	-2,48	-3,68	-6,44					
H13	141,7064	141,7063	141,7026	141,7026	141,6995		0,00	-0,10	-3,78	-3,82	-6,92					
H14	142,8162	142,8162	142,8139	142,8130	142,8092		0,00	0,00	-2,35	-3,16	-7,03					
H15	142,8791	142,8791	142,8771	142,8777	142,8711		0,00	0,00	-2,00	-1,44	-8,04					
H16	142,8870	142,8870	142,8839	142,8835	142,8787		0,00	0,00	-3,09	-3,46	-8,34					
Av	Jon Rye															
Fastmerke nr:		**FM96**				**Prosj,nr,**	**8737**					**Setningsnivellement utført av Solli -Hoff Oppmåling AS**				

BRÅNÅSEN NIVELLEMENT

SOLLI HOFF OPPMÅLING AS

ADRESSE					G,nr	Br,nr									Bygningsnr,	
Lensmann Klevs vei 208 A					33	45									45	
	01.10.18	06.03.19	15.05.19	17.06.19	25.10.19		01.10.18	06.03.19	15.05.19	17.06.19	25.10.19					
Pkt	Coté 1,niv	Differanse i forhold til første nivellement i millimeter														
H1	143,3589	143,3587	143,3579	143,3581	143,357		0,00	-0,19	-0,95	-0,77	-1,58					
H2	143,3420	143,3418	143,3391	143,3409	143,341		0,00	-0,20	-2,93	-1,11	-1,27					
H3	143,3036	143,3035	143,3016	143,3021	143,302		0,00	-0,10	-2,03	-1,55	-1,35					
H4	143,3455	143,3455	143,3425	143,3436	143,344		0,00	0,00	-2,99	-1,92	-1,56					
Av	Jon Rye															
Fastmerke nr:		FM97				Prosj,nr,	8737						Setningnsnivellement utført av Solli -Hoff Oppmåling AS			

BRÅNÅSEN NIVELLEMENT

SOLLI HOFF OPPMÅLING AS

ADRESSE					G,nr	Br,nr									Bygningsnr,	
Lensmann Klevs vei 208B					33	2									2	
	01.10.18	06.03.19	15.05.19	17.06.19	25.10.19		01.10.18	06.03.19	15.05.19	17.06.19	25.10.19					
Pkt	Coté 1,niv	Differanse i forhold til første nivellement i millimeter														
H1	144,6510	144,6505	144,6506	144,6510	144,65092		0,00	-0,50	-0,44	0,00	-0,08					
H2	144,6650	144,6651	144,6648	144,6650	144,66525		0,00	0,10	-0,25	-0,01	0,25					
H3																
H4																
Av	Jon Rye															

Fastmerke nr: **FM97** **Prosj,nr,** **8737** **Setningnsnivellement utført av Solli -Hoff Oppmåling AS**

BRÅNÅSEN NIVELLEMENT

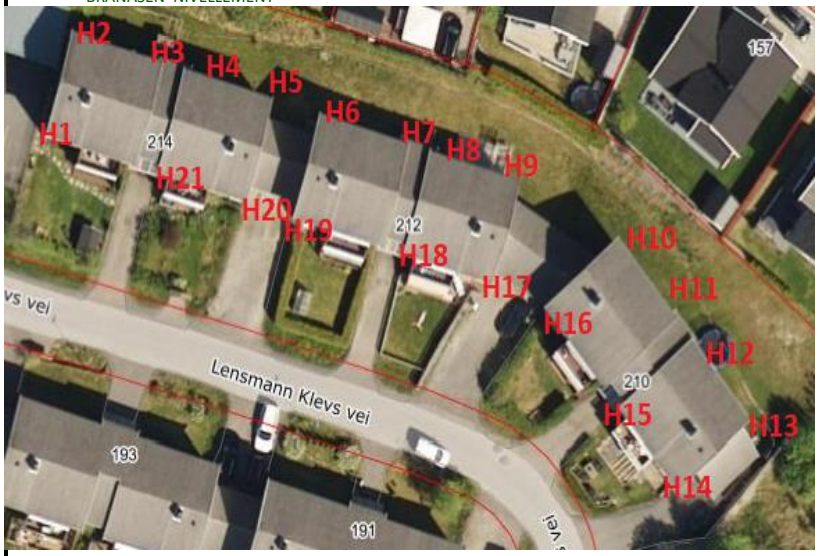

ADRESSE					G,nr	Br,nr								Bygningsnr,	
Lensmann Klevs vei 210-214					33	34								34	
	01.10.18	06.03.19	15.05.19	17.06.19	25.10.19		01.10.18	06.03.19	15.05.19	17.06.19	25.10.19				
Pkt	Coté 1,niv	Differanse i forhold til første nivellement i millimeter													
H1	139,5553	139,5552	139,5547	139,5557	139,555		0,00	-0,10	-0,63	0,39	-0,60				
H2	139,4745	139,4744	139,4744	139,4744	139,472		0,00	-0,10	-0,10	-0,07	-2,10				
H3	139,5450	139,5451	139,5448	139,5439	139,544		0,00	0,10	-0,18	-1,13	-1,24				
H4	139,6057	139,6057	139,6053	139,6055	139,605		0,00	0,00	-0,38	-0,21	-0,80				
H5	139,5925	139,5925	139,5926	139,5910	139,595		0,00	0,00	0,09	-1,48	2,28				
H6	139,6235	139,6234	139,6227	139,6225	139,625		0,00	-0,10	-0,84	-1,00	1,30				
H7	141,0819	141,0818	141,0826	141,0800	141,082		0,00	-0,10	0,65	-1,94	0,17				
H8	141,1630	141,1627	141,1639	141,1617	141,162		0,00	-0,30	0,86	-1,29	-0,97				
H9	141,2134	141,2134	141,2143	141,2124	141,212		0,00	0,00	0,87	-0,99	-1,07				
H10	142,0245	142,0244	142,0237	142,0222	142,024		0,00	-0,10	-0,80	-2,32	-0,60				
H11	142,7465	142,7464	142,7474	142,7447	142,744		0,00	-0,10	0,92	-1,79	-2,13				
H12	142,8030	142,8030	142,8033	142,8008	142,802		0,00	0,00	0,27	-2,19	-1,06				
H13	142,8084	142,8083	142,8079	142,8061	142,806		0,00	-0,10	-0,46	-2,34	-2,43				
H14	143,6604	143,6602	143,6612	143,6575	143,657		0,00	-0,20	0,81	-2,92	-3,46				
H15	143,6540	143,6540	143,6535	143,6511	143,654		0,00	0,00	-0,51	-2,89	-0,01				
H16	142,7322	142,7322	142,7315	142,7295	142,731		0,00	0,00	-0,66	-2,73	-1,62				
H17	142,0726	142,0726	142,0722	142,0700	142,072		0,00	0,00	-0,39	-2,63	-0,45				
H18	141,2050	141,2048	141,2047	141,2050	141,205		0,00	-0,20	-0,33	-0,05	-0,01				
H19	141,1183	141,1183	141,1193	141,1183	141,117		0,00	0,00	1,02	-0,01	-1,60				
H20	140,4874	140,4873	140,4885	140,4872	140,486		0,00	-0,10	1,12	-0,16	-0,95				
H21	139,6077	139,6076	139,6084	139,6077	139,607		0,00	-0,10	0,67	-0,05	-0,87				
Av	Jon Rye														

Fastmerke nr: **FM100** **Prosj,nr,** **8737** **Setningsnivellement utført av Solli -Hoff Oppmåling AS**

BRÅNÅSEN NIVELLEMENT

SOLLI HOFF OPPMÅLING AS

ADRESSE					G,nr	Br,nr										Bygningsnr,
Lensmann Ole Klevs vei 134					21	179										179
	01.10.18	06.03.19	15.05.19	17.06.19	25.10.19		01.10.18	06.03.19	15.05.19	17.06.19	25.10.19					
Pkt	Coté 1,niv	Differanse i forhold til første nivellement i millimeter														
H1	136,9469	136,9463	136,9460	136,9469	136,9478		0,00	-0,60	-0,87	0,02	0,90					
H2	136,9667	136,9666	136,9660	136,9663	136,9670		0,00	-0,10	-0,71	-0,45	0,29					
H3	136,9505	136,9500	136,9500	136,9506	136,9504		0,00	-0,50	-0,51	0,10	-0,07					
H4	136,9080	136,9079	136,9080	136,9082	136,9076		0,00	-0,10	0,00	0,23	-0,43					
H5	136,8500	136,8502	136,8501	136,8501	136,8500		0,00	0,20	0,08	0,08	-0,02					
Av	Jon Rye															

Fastmerke nr: **FM103** **Prosj,nr,** **8737** **Setningnsnivellement utført av Solli -Hoff Oppmåling AS**

BRÅNÅSEN NIVELLEMENT

SOLLI HOFF OPPMÅLING AS

ADRESSE	G,nr	Br,nr	Bygningsnr,
Lensmann Klevs vei 138	21	181	181

	01.10.18	06.03.19	15.05.19	17.06.19	25.10.19		01.10.18	06.03.19	15.05.19	17.06.19	25.10.19					
Pkt	Coté 1,niv	Differanse i forhold til første nivellement i millimeter														
H1	138,1406	138,1405	138,1405	138,1408	138,1416		0,00	-0,10	-0,15	0,22	0,96					
H2	138,1250	138,1249	138,1253	138,1254	138,1263		0,00	-0,10	0,26	0,39	1,30					
H3	138,1267	138,1267	138,1274	138,1266	138,1284		0,00	0,00	0,72	-0,06	1,66					
H4	138,1760	138,1760	138,1760	138,1754	138,1759		0,00	0,00	-0,03	-0,63	-0,15					
Av	Jon Rye															

Fastmerke nr: **FM103** **Prosj,nr,** **8737** **Setningnsnivellement utført av Solli -Hoff Oppmåling AS**

BRÅNÅSEN NIVELLEMENT

ADRESSE	G,nr	Br,nr	Bygningsnr,
Lensmann Ole Klevs vei 140	21	182	182

	01.10.18	06.03.19	15.05.19	17.06.19	25.10.19		01.10.18	06.03.19	15.05.19	17.06.19	25.10.19					
Pkt	Coté 1,niv	Differanse i forhold til første nivellement i millimeter														
H1	137,3193	137,3192	137,3197	137,3196	137,3197		0,00	-0,10	0,40	0,34	0,42					
H2	137,2809	137,2807	137,2808	137,2796	137,2797		0,00	-0,20	-0,12	-1,28	-1,17					
H3	137,2770	137,2770	137,2772	137,2755	137,2754		0,00	0,00	0,20	-1,48	-1,57					
H4	137,2580	137,2578	137,2574	137,2570	137,2569		0,00	-0,20	-0,65	-1,00	-1,11					
Av	Jon Rye															

Fastmerke nr: **FM103** **Prosj,nr,** **8737** **Setningnsnivellement utført av Solli -Hoff Oppmåling AS**

BRÅNÅSEN NIVELLEMENT

SOLLI HOFF OPPMÅLING AS

ADRESSE					G,nr		Br,nr									Bygningsnr,
Lensmann Klevs vei 160					21		126									126
	01.10.18	06.03.19	15.05.19	17.06.19	18.09.19	21.10.19		01.10.18	06.03.19	15.05.19	17.06.19	18.09.19	21.10.19				
Pkt	Coté 1,niv	Differanse i forhold til første nivellement i millimeter															
H1	136,2910	136,2909	136,2917	136,2920	136,2915	136,2912		0,00	0,10	0,72	1,04	0,52	0,16				
H2	136,3334	136,3333	136,3337	136,3349	136,3345	136,3346		0,00	0,10	0,33	1,49	1,06	1,23				
H3	136,3087	136,3086	136,3096	136,3100	136,3100	136,3102		0,00	0,10	0,92	1,29	1,27	1,52				
Av	Jon Rye																

Fastmerke nr: **FM105** **Prosj,nr,** **8737** **Setningsnivellement utført av Solli -Hoff Oppmåling AS**

BRÅNÅSEN NIVELLEMENT

ADRESSE					G,nr		Br,nr										Bygningsnr,
Lensmann Klevs vei 162					21		178										178
	01.10.18	06.03.19	15.05.19	17.06.19	18.09.19	21.10.19		01.10.18	06.03.19	15.05.19	17.06.19	18.09.19	21.10.19				
Pkt	Coté 1,niv	Differanse i forhold til første nivellement i millimeter															
H1	136,3220	136,3222	136,3214	136,3218	136,3220	136,3223		0,00	0,20	-0,63	-0,18	0,02	0,29				
H2	136,2653	136,2653	136,2653	136,2651	136,2654	136,2659		0,00	0,00	0,02	-0,16	0,11	0,55				
Av	Jon Rye																

Fastmerke nr: **FM104** **Prosj,nr,** **8737** **Setningsnivellement utført av Solli -Hoff Oppmåling AS**

BRÅNÅSEN NIVELLEMENT

SOLLI HOFF OPPMÅLING AS
50ÅR 1969-2019

ADRESSE					G,nr		Br,nr									Bygningsnr,	
Lensmann Klevs vei 164					21		194									194	
	01.10.18	06.03.19	15.05.19	17.06.19	18.09.19	21.10.19		01.10.18	06.03.19	15.05.19	17.06.19	18.09.19	21.10.19				
Pkt	Coté 1,niv	Differanse i forhold til første nivellement i millimeter															
H1	136,0675	136,0675	136,0679	136,0671	136,0676	136,0676		0,00	0,00	0,40	-0,40	0,07	0,09				
H2	136,1882	136,1883	136,1886	136,1883	136,1890	136,1888		0,00	0,10	0,42	0,08	0,79	0,61				
H3	136,1780	136,1780	136,1784	136,1776	136,1782	136,1785		0,00	0,00	0,39	-0,37	0,22	0,46				
H4																	
Av	Jon Rye																

Fastmerke nr: **FM104** **Prosj,nr,** **8737** **Setningsnivellement utført av Solli -Hoff Oppmåling AS**

BRÅNÅSEN NIVELLEMENT

SOLLI HOFF OPPMÅLING AS
50ÅR 1969 - 2019

ADRESSE					G,nr		Br,nr								Bygningsnr,	
Lensmann Klevs vei 166					21		193								193	
	01.10.18	06.03.19	15.05.19	17.06.19	18.09.19	25.10.19		01.10.18	06.03.19	15.05.19	17.06.19	18.09.19	25.10.19			
Pkt	Coté 1,niv	Differanse i forhold til første nivellement i millimeter														
H1	135,6637	135,6628	135,6623	135,6634	135,6624	135,6611		0,00	-0,90	-1,36	-0,27	-1,26	-2,59			
H2	135,7936	135,7926	135,7927	135,7929	135,7919	135,7917		0,00	-1,00	-0,89	-0,67	-1,72	-1,91			
H3	135,6778	135,6767	135,6760	135,6781	135,6762	135,6757		0,00	-1,10	-1,81	0,28	-1,62	-2,06			
H4																
Av	Jon Rye															

Fastmerke nr: **FM102** **Prosj,nr,** **8737** **Setningsnivellement utført av Solli -Hoff Oppmåling AS**

BRÅNÅSEN NIVELLEMENT

ADRESSE					G,nr		Br,nr								Bygningsnr,	
Lensmann Ole Klevs vei 168					21		192								192	
	01.10.18	06.03.19	15.05.19	17.06.19	18.09.19	25.10.19		01.10.18	06.03.19	15.05.19	17.06.19	18.09.19	25.10.19			
Pkt	Coté 1,niv	Differanse i forhold til første nivellement i millimeter														
H2	135,4200	135,4198	135,4204	135,4208	135,4188	135,4207		0,00	-0,20	0,36	0,81	-1,16	0,69			
H1	135,5420	135,5420	135,5424	135,5426	135,5412	135,5407		0,00	0,00	0,43	0,60	-0,79	-1,27			
Av	Jon Rye															
Fastmerke nr:		FM102					Prosj,nr,	8737				Setningsnivellement utført av Solli -Hoff Oppmåling AS				

BRÅNÅSEN NIVELLEMENT

SOLLI HOFF OPPMÅLING AS
50ÅR 1969-2019

ADRESSE	G,nr	Br,nr	Bygningsnr,
Lensmann Klevs vei 169	35	35	35

	01.10.18	06.03.19	15.05.19	17.06.19	25.10.19		01.10.18	06.03.19	15.05.19	17.06.19	25.10.19					
Pkt	Coté 1,niv	Differanse i forhold til første nivellement i millimeter														
H1	139,3412	139,3411	139,3407	139,3415	139,34051		0,00	-0,10	-0,47	0,26	-0,69					
H2	139,2710	139,2708	139,2709	139,2711	139,27165		0,00	-0,20	-0,09	0,05	0,65					
H3	139,3000	139,2997	139,2985	139,2998	139,30079		0,00	-0,30	-1,54	-0,16	0,79					
H4	139,3083	139,3082	139,3075	139,3090	139,30941		0,00	-0,10	-0,79	0,70	1,11					
Av	Jon Rye															

Fastmerke nr: **FM79** **Prosj,nr,** **8737** **Setningnsnivellement utført av Solli -Hoff Oppmåling AS**

BRÅNÅSEN NIVELLEMENT

ADRESSE					G,nr		Br,nr									Bygningsnr,
Lensmann Ole Klevs vei 170					21		191									191
	01.10.18	06.03.19	15.05.19	17.06.19	18.09.19	25.10.19		01.10.18	06.03.19	15.05.19	17.06.19	18.09.19	25.10.19				
Pkt	Coté 1,niv	Differanse i forhold til første nivellement i millimeter															
H1	135,6180	135,6180	135,6181	135,6180	135,6168	135,6175		0,00	0,00	0,05	-0,03	-1,21	-0,52				
H2	135,7727	135,7726	135,7728	135,7720	135,7715	135,7723		0,00	-0,10	0,06	-0,69	-1,25	-0,36				
H3	135,6330	135,6329	135,6329	135,6323	135,6318	135,6337		0,00	-0,10	-0,07	-0,66	-1,21	0,72				
Av	Jon Rye																
Fastmerke nr:		FM102					Prosj,nr,	8737					Setningsnivellement utført av Solli -Hoff Oppmåling AS				

BRÅNÅSEN NIVELLEMENT

SOLLI HOFF OPPMÅLING AS
50ÅR 1969-2019

ADRESSE					G,nr		Br,nr								Bygningsnr,	
Lensmann Klevs vei 172					21			190							190	
	01.10.18	06.03.19	15.05.19	17.06.19	18.09.19	25.10.19		01.10.18	06.03.19	15.05.19	17.06.19	18.09.19	25.10.19			
Pkt	Coté 1,niv	Differanse i forhold til første nivellement i millimeter														
H1	135,6861	135,6864	135,6861	135,6860	135,6854	135,6848		0,00	0,30	-0,04	-0,06	-0,67	-1,28			
H2	135,8022	135,8020	135,8026	135,8011	135,8020	135,8040		0,00	-0,20	0,43	-1,10	-0,20	1,78			
H3	135,7735	135,7725	135,7729	135,7730	135,7738	135,7735		0,00	-1,00	-0,65	-0,51	0,30	0,00			
H4	135,7694	135,7689	135,7687	135,7680	135,7692	135,7705		0,00	-0,50	-0,74	-1,37	-0,25	1,05			
Av	Jon Rye															

Fastmerke nr: **FM101** **Prosj,nr,** **8737** **Setningnsnivellement utført av Solli -Hoff Oppmåling AS**

BRÅNÅSEN NIVELLEMENT

SOLLI HOFF OPPMÅLING AS
50ÅR 1969-2019

ADRESSE					G,nr		Br,nr								Bygningsnr,	
Lensmann Klevs vei 174					21		189								189	
	01.10.18	06.03.19	15.05.19	17.06.19	18.09.19	25.10.19		01.10.18	06.03.19	15.05.19	17.06.19	18.09.19	25.10.19			
Pkt	Coté 1,niv	Differanse i forhold til første nivellement i millimeter														
H3	135,147	135,146	135,147	135,149	135,147	135,147		0,00	-0,12	0,00	0,24	0,09	0,30			
H4	135,129	135,127	135,127	135,130	135,128	135,129		0,00	-0,13	-0,14	0,09	-0,57	0,04			
H2	135,211	135,209	135,210	135,213	135,210	135,211		0,00	-0,12	-0,10	0,21	-0,67	0,25			
H1	135,079	135,078	135,078	135,080	135,079	135,080		0,00	-0,15	-0,13	0,10	-0,52	0,52			
Av	Jon Rye															
Fastmerke nr:		FM101					Prosj,nr,	8737				Setningsnivellement utført av Solli -Hoff Oppmåling AS				

BRÅNÅSEN NIVELLEMENT

SOLLI HOFF OPPMÅLING AS
50ÅR 1969-2019

ADRESSE					G,nr		Br,nr								Bygningsnr,	
Lensmann Klevs vei 180					21		154								154	
	01.10.18	06.03.19	15.05.19	17.06.19	18.09.19	25.10.19		01.10.18	06.03.19	15.05.19	17.06.19	18.09.19	25.10.19			
Pkt	Coté 1,niv	Differanse i forhold til første nivellement i millimeter														
H1	135,8170	135,8170	135,8180	135,8164	135,8159	135,8179		0,00	0,00	0,96	-0,62	-1,12	0,89			
H2	135,8523	135,8523	135,8532	135,8530	135,8505	135,8521		0,00	0,00	0,94	0,66	-1,82	-0,21			
H3	135,8725	135,8725	135,8726	135,8728	135,8713	135,8726		0,00	0,00	0,09	0,34	-1,23	0,05			
H4	135,7519	135,7519	135,7528	135,7515	135,7503	135,7527		0,00	0,00	0,87	-0,39	-1,58	0,77			
G1	136,7223	136,7223	136,7230	136,7230	136,7171	136,7225		0,00	0,00	0,73	0,70	-5,19	0,15			
G2	136,8972	136,8971	136,8981	136,8972	136,8941	136,8971		0,00	-0,10	0,87	0,04	-3,06	-0,08			
G3	136,8930	136,8929	136,8933	136,8925	136,8910	136,8934		0,00	-0,10	0,29	-0,49	-1,96	0,35			
G4	136,7490	136,7488	136,7490	136,7481	136,7463	136,7487		0,00	-0,20	0,03	-0,91	-2,74	-0,33			
Av	Jon Rye															
Fastmerke nr:		FM80					Prosj,nr,	8737				Setningsnivellement utført av Solli -Hoff Oppmåling AS				

BRÅNÅSEN NIVELLEMENT

SOLLI HOFF OPPMÅLING AS
50ÅR 1969-2019

ADRESSE					G,nr		Br,nr								Bygningsnr,	
Lensmann Klevs vei 182					21		153								153	
	01.10.18	06.03.19	15.05.19	17.06.19	18.09.19	25.10.19		01.10.18	06.03.19	15.05.19	17.06.19	18.09.19	25.10.19			
Pkt	Coté 1,niv	Differanse i forhold til første nivellement i millimeter														
H3	135,439	135,439	135,438	135,437	135,437	135,438		0,00	-0,20	-0,68	-1,79	-1,87	-0,57			
H2	135,424	135,424	135,424	135,421	135,420	135,422		0,00	0,00	-0,12	-3,42	-4,30	-2,01			
H1	135,346	135,346	135,345	135,343	135,341	135,342		0,00	-0,20	-0,69	-2,73	-4,59	-3,55			
Av	Jon Rye															
Fastmerke nr:		FM80					Prosj,nr,	8737				Setningsnivellement utført av Solli -Hoff Oppmåling AS				

BRÅNÅSEN NIVELLEMENT

ADRESSE					G,nr		Br,nr								Bygningsnr,
Lensmann Klevs vei 184					21		152								152
	01.10.18	06.03.19	15.05.19	17.05.19	18.09.19	25.10.19		01.10.18	06.03.19	15.05.19	17.06.19	18.09.19	25.10.19		
Pkt	Coté 1,niv	Differanse i forhold til første nivellement i millimeter													
H1	134,9537	134,9537	134,9533	134,9531	134,950	134,950		0,00	0,00	-0,38	-0,65	-3,34	-3,27		
H2	135,0213	135,0212	135,0196	135,0200	135,018	135,019		0,00	-0,10	-1,73	-1,35	-3,35	-2,69		
H3	135,0174	135,0173	135,0154	135,0146	135,014	135,014		0,00	-0,10	-2,01	-2,79	-3,55	-3,78		
H4	134,9936	134,9936	134,9942	134,9934	134,993	134,993		0,00	0,00	0,62	-0,17	-0,86	-0,12		
Av	Jon Rye														
Fastmerke nr:		**FM81**					**Prosj,nr,**	**8737**				**Setningsnivellement utført av Solli -Hoff Oppmåling AS**			

BRÅNÅSEN NIVELLEMENT

ADRESSE					G,nr	Br,nr											Bygningsnr,
Lensmann Klevs vei 186					21	151											151
	01.10.18	06.03.19	15.05.19	17.06.19	18.09.19	25.10.19		01.10.18	06.03.19	15.05.19	17.07.19	18.09.19	25.10.19				
Pkt	Coté 1,niv	Differanse i forhold til første nivellement i millimeter															
H1	134,5642	134,5642	134,5648	134,5642	134,561	134,5606		0,00	0,00	0,63	0,04	-3,33	-3,58				
H2	134,5272	134,5272	134,5274	134,5273	134,525	134,5247		0,00	0,00	0,15	0,11	-2,34	-2,54				
H3	134,5463	134,5462	134,5459	134,5459	134,545	134,5448		0,00	-0,10	-0,38	-0,39	-1,14	-1,46				
H4																	
Av	Jon Rye																

Fastmerke nr: **FM81** **Prosj,nr,** **8737** **Setningsnivellement utført av Solli -Hoff Oppmåling AS**

BRÅNÅSEN NIVELLEMENT

ADRESSE					G,nr	Br,nr									Bygningsnr,
Lensmann Klevs vei 192					21	147									147
	01.10.18	06.03.19	15.05.19	17.06.19	25.10.19		01.10.18	06.03.19	15.05.19	17.06.19	25.10.19				
Pkt	Coté 1,niv	Differanse i forhold til første nivellement i millimeter													
H1	136,697	136,696	136,696	136,695	136,694		0,00	-0,60	-0,96	-1,55	-2,86				
H2	136,747	136,747	136,746	136,746	136,745		0,00	-0,30	-0,89	-1,18	-1,98				
H3	136,700	136,700	136,700	136,699	136,699		0,00	0,10	0,11	-0,62	-1,22				
H4	136,725	136,725	136,724	136,724	136,723		0,00	-0,30	-0,60	-0,91	-1,91				
Av	Jon Rye														

Fastmerke nr: **FM79** **Prosj,nr,** **8737** **Setningsnivellement utført av Solli -Hoff Oppmåling AS**

BRÅNÅSEN NIVELLEMENT

ADRESSE					G,nr	Br,nr										Bygningsnr,
Lensmann Ole Hoels vei - 1A/1B					21	74										74
	01.10.18	06.03.19	07.05.19	17.06.19	15.10.19		01.10.18	06.03.19	07.05.19	17.06.19	15.10.19					
Pkt	Coté 1,niv	Differanse i forhold til første nivellement i millimeter														
H1	136,01670	136,01690	136,01690	136,01667	136,0152		0,00	0,20	0,00	-0,03	-1,55					
H2	136,04420	136,04424	136,04423	136,04372	136,0428		0,00	0,04	-0,01	-0,48	-1,45					
H3	136,00700	136,00730	136,00685	136,00627	136,0065		0,00	0,30	-0,45	-0,73	-0,51					
H4																
Av	Jon Rye															

Fastmerke nr: **FM1** **Høyde:** **134,47777** **Prosj,nr,** **8737**

Setningsnivellement utført av Solli -Hoff Oppmåling AS

BRÅNÅSEN NIVELLEMENT

SOLLI HOFF OPPMÅLING AS

ADRESSE	G,nr	Br,nr	Bygningsnr,
Lensmann Ole Hoels vei -27	21	61	61

	01.10.18	06.03.19	08.05.19	17.06.19	18.09.19	18.10.19		01.10.18	06.03.19	08.05.19	17.06.19	18.09.19	18.10.19
Pkt	Coté 1,niv	Differanse i forhold til første nivellement i millimeter											
H1	136,8780	136,8779	136,8773	136,8764	136,8739	136,8749		0,00	-0,10	-0,70	-1,63	-4,07	-3,13
H2	136,8372	136,8372	136,8369	136,8358	136,8324	136,8312		0,00	0,00	-0,30	-1,45	-4,79	-6,05
H3	136,8420	136,8423	136,8413	136,8406	136,8377	136,8358		0,00	0,30	-0,70	-1,42	-4,30	-6,19
H4	136,8420	136,8421	136,8418	136,8406	136,8365	136,8356		0,00	0,10	-0,16	-1,44	-5,52	-6,36
Av	Jon Rye												

Fastmerke nr: FM55 **Prosj,nr,** 8737 **Setningsnivellement utført av Solli -Hoff Oppmåling AS**

BRÅNÅSEN NIVELLEMENT

ADRESSE	G,nr	Br,nr	Bygningsnr,
Lensmann Ole Hoels vei - 33	21	58	58

	01.10.18	06.03.19	07.05.19	17.06.19	18.09.19	18.10.19		01.10.18	06.03.19	07.05.19	17.06.19	18.09.19	18.10.19			
Pkt	Coté 1,niv	Differanse i forhold til første nivellement i millimeter														
H1	134,7973	134,7972	134,7973	134,7956	134,7918	134,7949		0,00	-0,10	0,03	-1,73	-5,49	-2,39			
H2	134,7377	134,7375	134,7376	134,7352	134,7308	134,7327		0,00	-0,20	-0,07	-2,52	-6,93	-4,99			
H3	134,6954	134,6948	134,6948	134,6927	134,6888	134,6899		0,00	-0,60	-0,61	-2,66	-6,62	-5,49			
H4	134,7683	134,7683	134,7682	134,7673	134,7631	134,7649		0,00	0,00	-0,09	-1,03	-5,21	-3,43			
Av	Jon Rye															

Fastmerke nr: **FM52** **Prosj,nr,** **8737** **Setningnsnivellement utført av Solli -Hoff Oppmåling AS**

BRÅNÅSEN NIVELLEMENT

SOLLI HOFF OPPMÅLING AS

ADRESSE					G,nr	Br,nr										Bygningsnr,
Lensmann Ole Hoels vei - 2					21	75										
	01.10.18	06.03.19	07.05.19	17.06.19	15.10.19		01.10.18	06.03.19	07.05.19	17.06.19	15.10.19					
Pkt	Coté 1,niv	Differanse i forhold til første nivellement i millimeter														
H1	133,4640	133,4639	133,4639	133,4632	133,4641		0,00	-0,10	-0,10	-0,79	0,06					
H2	133,3369	133,3368	133,3368	133,3368	133,3365		0,00	-0,10	-0,13	-0,06	-0,44					
H3	132,2521	132,2516	132,2520	132,2512	132,2511		0,00	-0,50	-0,13	-0,90	-1,01					
H4	133,3720	133,3722	133,3713	133,3711	133,3721		0,00	0,20	-0,73	-0,89	0,11					
Av	Jon Rye															

Fastmerke nr: **FM46** **Prosj,nr,** **8737** **Setningsnivellement utført av Solli -Hoff Oppmåling AS**

BRÅNÅSEN NIVELLEMENT

SOLLI HOFF OPPMÅLING AS
50ÅR 1969-2019

ADRESSE	G,nr	Br,nr	Bygningsnr,
Lensmann Ole Hoels vei 37	21	56	56

	01.10.18	06.03.19	07.05.19	17.06.19	18.09.19	18.10.19		01.10.18	06.03.19	07.05.19	17.06.19	18.09.19	18.10.19			
Pkt	Coté 1,niv	Differanse i forhold til første nivellement i millimeter														
H1	132,6690	132,6685	132,6685	132,6687	132,6664	132,6653		0,00	-0,50	-0,47	-0,26	-2,63	-3,67			
H2	132,6400	132,6398	132,6398	132,6403	132,6372	132,6369		0,00	-0,20	-0,16	0,25	-2,84	-3,07			
H3																
H4																
Av	Jon Rye															

Fastmerke nr: **FM50** **Prosj,nr,** **8737** **Setningnsnivellement utført av Solli -Hoff Oppmåling AS**

BRÅNÅSEN NIVELLEMENT

SOLLI HOFF OPPMÅLING AS

ADRESSE	G,nr	Br,nr	Bygningsnr,
Lensmann Ole Hoels vei -20	21	84	84

	06.03.19	08.05.19	17.06.19	18.10.19				06.03.19	08.05.19	17.06.19	18.10.19					
Pkt	Coté 1,niv	Differanse i forhold til første nivellement i millimeter														
H1	137,2798	137,2796	137,2794	137,2761				0,00	-0,17	-0,42	-3,70					
H2	137,3228	137,3228	137,3227	137,3183				0,00	0,00	-0,06	-4,54					
H3	138,7642	138,7642	138,7641	138,7593				0,00	-0,02	-0,07	-4,89					
H4	139,1396	139,1394	139,1390	139,1351				0,00	-0,19	-0,62	-4,50					
Av	Jon Rye															

Fastmerke nr: **FM34** **Prosj,nr,** **8737** **Setningnsnivellement utført av Solli -Hoff Oppmåling AS**

BRÅNÅSEN NIVELLEMENT

SOLLI HOFF OPPMÅLING AS
50ÅR 1969 - 2019

ADRESSE					G,nr	Br,nr									Bygningsnr,	
Lensmann Ole Hoels vei -21					21	64									64	
	01.10.18	06.03.19	08.05.19	17.06.19	18.09.19	18.10.19		01.10.18	06.03.19	08.05.19	17.06.19	18.09.19	18.10.19			
Pkt	Coté 1,niv	Differanse i forhold til første nivellement i millimeter														
H1	138,4190	138,4189	138,4189	138,4162	138,4114	138,4120		0,00	-0,10	-0,08	-2,80	-7,65	-7,01			
H2	138,4850	138,4849	138,4848	138,4825	138,4790	138,4793		0,00	-0,10	-0,23	-2,52	-6,02	-5,72			
H3	138,3770	138,3770	138,3764	138,3767	138,3722	138,3738		0,00	0,00	-0,65	-0,32	-4,83	-3,16			
H4	138,4410	138,4410	138,4410	138,4387	138,4345	138,4331		0,00	0,00	0,00	-2,31	-6,53	-7,92			
Av	Jon Rye															

Fastmerke nr: **FM35** **Prosj,nr,** **8737** **Setningnsnivellement utført av Solli -Hoff Oppmåling AS**

BRÅNÅSEN NIVELLEMENT

SOLLI HOFF OPPMÅLING AS

ADRESSE	G,nr	Br,nr	Bygningsnr,
Lensmann Ole Hoels vei -23	21	63	63

	01.10.18	06.03.19	08.05.19	17.06.19	18.09.19	18.10.19		01.10.18	06.03.19	08.05.19	17.06.19	18.09.19	18.10.19			
Pkt	Coté 1,niv	Differanse i forhold til første nivellement i millimeter														
H2	137,3400	137,3398	137,3341	137,3335	137,3319	137,3286		0,00	-0,20	-5,89	-6,54	-8,07	-11,40			
H1	137,2420	137,2422	137,2364	137,2346	137,2319	137,2316		0,00	0,20	-5,56	-7,40	-10,10	-10,42			
H4	137,2390	137,2392	137,2319	137,2324	137,2281	137,2291		0,00	0,20	-7,07	-6,63	-10,90	-9,91			
H3	137,3100	137,3099	137,3032	137,3034	137,3002	137,3004		0,00	-0,10	-6,80	-6,60	-9,78	-9,65			
Av	Jon Rye															

Fastmerke nr: **FM34** **Prosj,nr,** **8737** **Setningnsnivellement utført av Solli -Hoff Oppmåling AS**

BRÅNÅSEN NIVELLEMENT

SOLLI HOFF OPPMÅLING AS

ADRESSE	G,nr	Br,nr	Bygningsnr,
Lensmann Ole Hoels vei -25	21	62	62

	01.10.18	06.03.19	08.05.19	17.06.19	18.09.19	18.10.19		01.10.18	06.03.19	08.05.19	17.06.19	18.09.19	18.10.19
Pkt	Coté 1,niv	Differanse i forhold til første nivellement i millimeter											
H3	136,8292	136,8291	136,8284	136,8280	136,8261	136,8263		0,00	-0,10	-0,85	-1,17	-3,06	-2,92
H4	136,9050	136,9046	136,9046	136,9037	136,9007	136,9011		0,00	-0,40	-0,44	-1,35	-4,33	-3,92
H2	136,9110	136,9113	136,9101	136,9102	136,9080	136,9080		0,00	0,30	-0,93	-0,84	-3,03	-2,96
H1	136,9367	136,9366	136,9366	136,9357	136,9332	136,9347		0,00	-0,10	-0,14	-1,03	-3,52	-2,05
Av	Jon Rye												

Fastmerke nr: **FM56** **Prosj,nr,** **8737** **Setningsnivellement utført av Solli -Hoff Oppmåling AS**

BRÅNÅSEN NIVELLEMENT

SOLLI HOFF OPPMÅLING AS
50ÅR 1969-2019

ADRESSE	G,nr	Br,nr	Bygningsnr,
Lensmann Ole Hoels vei -29	21	60	60

	01.10.18	06.03.19	08.05.19	17.06.19	18.09.19	18.10.19		01.10.18	06.03.19	08.05.19	17.06.19	18.09.19	18.10.19			
Pkt	Coté 1,niv	Differanse i forhold til første nivellement i millimeter														
H1	135,6260	135,6257	135,6257	135,6255	135,6212	135,6214		0,00	-0,30	-0,34	-0,48	-4,85	-4,63			
H2	135,7880	135,7879	135,7874	135,7869	135,7839	135,7851		0,00	-0,10	-0,59	-1,06	-4,06	-2,88			
H3	135,7550	135,7549	135,7542	135,7536	135,7524	135,7512		0,00	-0,10	-0,80	-1,43	-2,57	-3,78			
H4	135,7000	135,7001	135,6996	135,6989	135,6976	135,6950		0,00	0,10	-0,44	-1,12	-2,44	-4,97			
Av	Jon Rye															

Fastmerke nr: **FM53** **Prosj,nr,** **8737** **Setningnsnivellement utført av Solli -Hoff Oppmåling AS**

BRÅNÅSEN NIVELLEMENT

SOLLI HOFF OPPMÅLING AS

ADRESSE	G,nr	Br,nr	Bygningsnr,
Lensmann Ole Hoels vei - 31	21	59	59

	01.10.18	06.03.19	07.05.19	17.06.19	18.09.19	18.10.19		01.10.18	06.03.19	07.05.19	17.06.19	18.09.19	18.10.19			
Pkt	Coté 1,niv	Differanse i forhold til første nivellement i millimeter														
H1	134,8600	134,8597	134,8597	134,8584	134,8557	134,8568		0,00	-0,30	-0,32	-1,61	-4,28	-3,16			
H2	134,9978	134,9977	134,9974	134,9959	134,9956	134,9961		0,00	-0,10	-0,43	-1,91	-2,24	-1,68			
H3	135,0239	135,0237	135,0235	135,0217	135,0198	135,0218		0,00	-0,20	-0,43	-2,20	-4,15	-2,08			
H4	134,9920	134,9917	134,9925	134,9894	134,9886	134,9882		0,00	-0,30	0,46	-2,57	-3,44	-3,79			
Av	Jon Rye															

Fastmerke nr: **FM53** **Prosj,nr,** **8737** **Setningnsnivellement utført av Solli -Hoff Oppmåling AS**

BRÅNÅSEN NIVELLEMENT

SOLLI HOFF OPPMÅLING AS

ADRESSE	G,nr	Br,nr	Bygningsnr,
Lensmann Ole Hoels vei -35B	21	57	57

	01.10.18	06.03.19	07.05.19	17.06.19	18.09.19		01.10.18	06.03.19	07.05.19	17.06.19	18.09.19
Pkt	Coté 1,niv	Differanse i forhold til første nivellement i millimeter									
H1	134,142	134,140	134,133	134,1410	134,1385		0,00	-0,15	-0,85	-0,89	-3,36
H2	134,081	134,081	134,074	134,0801	134,0788		0,00	-0,05	-0,76	-1,20	-2,46
H3	134,063	134,063	134,056	134,0614	134,0600		0,00	0,00	-0,70	-1,10	-2,49
H4	134,878	134,878	134,871	134,8771	134,8762		0,00	0,02	-0,68	-1,00	-1,90
Av	Jon Rye										

Fastmerke nr: **FM51** **Høyde:** **133.69812** **Prosj,nr,** **8737**

Setningnsnivellement utført av Solli -Hoff Oppmåling AS

BRÅNÅSEN NIVELLEMENT

SOLLI HOFF OPPMÅLING AS

ADRESSE	G,nr	Br,nr	Bygningsnr,
Lensmann Ole Hoels vei -35B	21	57	57

	01.10.18	06.03.19	07.05.19	17.06.19	18.09.19	18.10.19		01.10.18	06.03.19	07.05.19	17.06.19	18.09.19	18.10.19			
Pkt	Coté 1,niv	Differanse i forhold til første nivellement i millimeter														
H1	134,142	134,140	134,133	134,1410	134,1385	134,1385		0,00	-0,15	-0,85	-0,89	-3,36	-3,41			
H2	134,081	134,081	134,074	134,0801	134,0788	134,0793		0,00	-0,05	-0,76	-1,20	-2,46	-2,05			
H3	134,063	134,063	134,056	134,0614	134,0600	134,0597		0,00	0,00	-0,70	-1,10	-2,49	-2,84			
H4	134,878	134,878	134,871	134,8771	134,8762	134,8763		0,00	0,02	-0,68	-1,00	-1,90	-1,77			
Av	Jon Rye															

Fastmerke nr: **FM51** **Prosj,nr,** **8737** **Setningnsnivellement utført av Solli -Hoff Oppmåling AS**

BRÅNÅSEN NIVELLEMENT

SOLLI HOFF OPPMÅLING AS

ADRESSE	G,nr	Br,nr	Bygningsnr,
Lensmann Ole Oppens vei - 11	21	160	160

	01.10.18	06.03.19	07.05.19	17.06.19	17.10.19		01.10.18	06.03.19	07.05.19	17.06.19	17.10.19
Pkt	Coté 1,niv	Differanse i forhold til første nivellement i millimeter									
H1	131,4489	131,4488	131,4488	131,4488	131,4449		0,00	-0,10	-0,14	-0,09	-4,04
H2	131,3973	131,3973	131,3974	131,3977	131,3929		0,00	0,00	0,14	0,41	-4,38
H3											
H4											
Av	Jon Rye										

Fastmerke nr: **FM48** **Prosj,nr,** **8737** **Setningnsnivellement utført av Solli -Hoff Oppmåling AS**

BRÅNÅSEN NIVELLEMENT

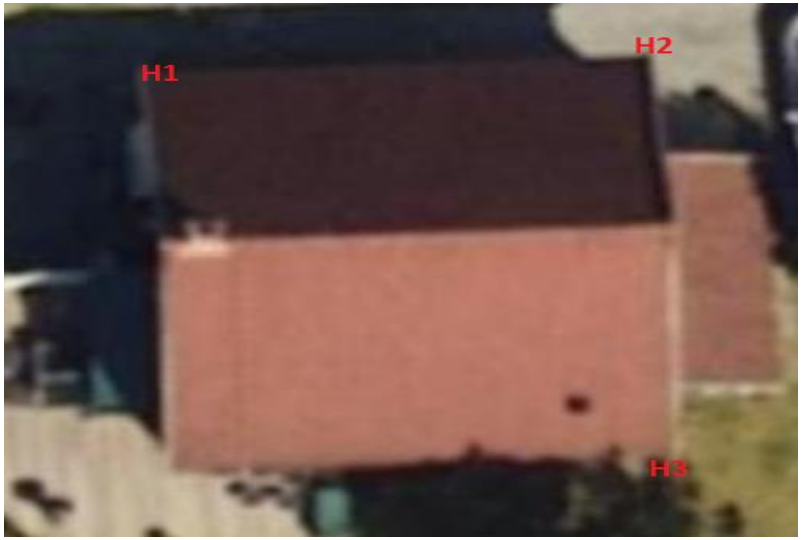

ADRESSE					G,nr		Br,nr										Bygningsnr,
Lensmann Ole Oppens vei 46					21		174										174
	01.10.18	06.03.19	08.05.19	17.06.19	18.09.19	17.10.19		01.10.18	06.03.19	08.05.19	17.06.19	18.09.19	17.10.19				
Pkt	Coté 1,niv	Differanse i forhold til første nivellement i millimeter															
H1	131,2762	131,2762	131,2762	131,2762	131,2762	131,2762		0,00	0,02	-0,02	0,01	0,00	0,00				
H2	131,3165	131,3164	131,3164	131,3165	131,3165	131,3165		0,00	-0,01	-0,05	0,00	0,00	0,00				
H3	131,3062	131,3064	131,3062	131,3062	131,3062	131,3062		0,00	0,20	0,00	0,00	0,00	0,00				
Av	Jon Rye																

Fastmerke nr: **FM** **10.0** **Prosj,nr,** **8737** **Setningsnivellement utført av Solli -Hoff Oppmåling AS**

BRÅNÅSEN NIVELLEMENT

SOLLI HOFF OPPMÅLING AS

ADRESSE	G,nr	Br,nr	Bygningsnr,
Lensmann Ole Oppensvei - 3	21	76	76

	01.10.18	06.03.19	07.05.19	17.06.19	15.10.19		01.10.18	06.03.19	07.05.19	17.06.19	15.10.19					
Pkt	Coté 1,niv	Differanse i forhold til første nivellement i millimeter														
H1	131,6788	131,6777	131,6780	131,6780	131,6773		0,00	-1,10	-0,82	-0,81	-1,55					
H2	131,6931	131,6931	131,6923	131,6923	131,6936		0,00	-0,01	-0,82	-0,80	0,54					
H3	131,6661	131,6663	131,6653	131,6653	131,6659		0,00	0,20	-0,82	-0,80	-0,19					
H4	131,6562	131,6563	131,6554	131,6554	131,6568		0,00	0,10	-0,82	-0,80	0,63					
Av	Jon Rye															

Fastmerke nr: FM4 **Prosj,nr,** 8737 **Setningnsnivellement utført av Solli -Hoff Oppmåling AS**

BRÅNÅSEN NIVELLEMENT

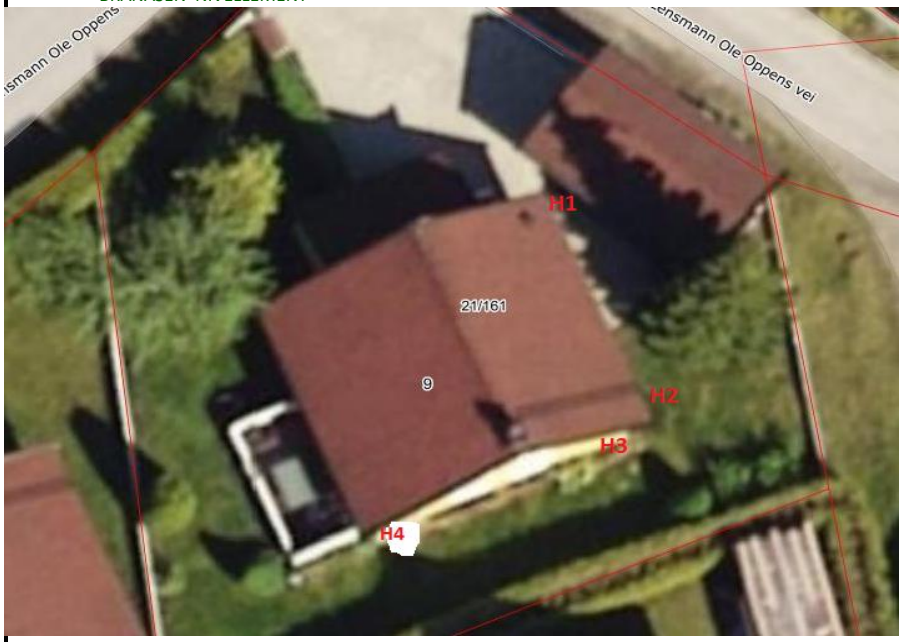

SOLLI HOFF OPPMÅLING AS
50ÅR 1969 - 2019

ADRESSE					G,nr	Br,nr									Bygningsnr,	
Lensmann Ole Oppensvei - 9					21											
	01.10.18	06.03.19	06.05.19	17.06.19	15.10.19		01.10.18	06.03.19	06.05.19	17.06.19	15.10.19					
Pkt	Coté 1,niv	Differanse i forhold til første nivellement i millimeter														
H1	131,5911	131,5910	131,5909	131,5909	131,5901		0,00	-0,10	-0,18	-0,21	-1,02					
H2	131,6510	131,6508	131,6508	131,6509	131,6516		0,00	-0,20	-0,24	-0,11	0,57					
H3	131,6250	131,6251	131,6251	131,6258	131,6252		0,00	0,10	0,09	0,77	0,21					
H4	131,6360	131,6366	131,6362	131,6371	131,6376		0,00	0,60	0,21	1,08	1,56					
Av	Jon Rye															

Fastmerke nr: **FM5** **Prosj,nr,** **8737** **Setningnsnivellement utført av Solli -Hoff Oppmåling AS**

BRÅNÅSEN NIVELLEMENT

SOLLI HOFF OPPMÅLING AS

ADRESSE	G,nr	Br,nr	Bygningsnr,
Lensmann Ole Oppensvei 22	21	134	134

	01.10.18	06.03.19	08.05.19	17.06.19	18.10.19		01.10.18	06.03.19	08.05.19	17.06.19	18.10.19					
Pkt	Coté 1,niv	Differanse i forhold til første nivellement i millimeter														
H1	131,290	131,290	131,290	131,289	131,287		0,00	0,00	-0,44	-1,09	-3,56					
H2	131,281	131,281	131,280	131,279	131,279		0,00	-0,10	-0,37	-1,66	-1,76					
H3																
H4																
Av	Jon Rye															

Fastmerke nr: FM9 **Prosj,nr,** 8737 **Setningnsnivellement utført av Solli -Hoff Oppmåling AS**

BRÅNÅSEN NIVELLEMENT

ADRESSE	G,nr	Br,nr	Bygningsnr,
Lensmann Ole Oppens vei - 23	21	158	158

	01.10.18	06.03.19	07.05.19	17.06.19	15.10.19		01.10.18	06.03.19	07.05.19	17.06.19	15.10.19					
Pkt	Coté 1,niv	Differanse i forhold til første nivellement i millimeter														
H1	132,0240	132,0249	132,0249	132,0243	132,0222		0,00	0,90	0,86	0,29	-1,83					
H2	132,0090	132,0090	132,0090	132,0091	132,0069		0,00	0,03	0,02	0,10	-2,03					
H3																
H4																
Av	Jon Rye															

Fastmerke nr: **FM47** **Prosj,nr,** **8737** **Setningnsnivellement utført av Solli -Hoff Oppmåling AS**

BRÅNÅSEN NIVELLEMENT

SOLLI HOFF OPPMÅLING AS
50ÅR 1969 - 2019

ADRESSE					G,nr	Br,nr										Bygningsnr,
Lensmann Ole Oppensvei -24					21	165										165
	01.10.18	06.03.19	08.05.19	17.06.19	18.10.19		01.10.18	06.03.19	08.05.19	17.06.19	18.10.19					
Pkt	Coté 1,niv	Differanse i forhold til første nivellement i millimeter														
H1	130,8473	130,8473	130,8471	130,8482	130,846		0,00	-0,02	-0,25	0,92	-1,48					
H2	130,8010	130,8010	130,8010	130,8005	130,798		0,00	0,00	0,00	-0,52	-3,07					
H3	130,5953	130,5953	130,5952	130,5929	130,594		0,00	0,00	-0,09	-2,36	-1,04					
H4	130,8078	130,8077	130,8077	130,8070	130,806		0,00	-0,12	-0,09	-0,83	-1,38					
Av	Jon Rye															

Fastmerke nr: **FM10** **Prosj,nr,** **8737** **Setningnsnivellement utført av Solli -Hoff Oppmåling AS**

BRÅNÅSEN NIVELLEMENT

SOLLI HOFF OPPMÅLING AS

ADRESSE					G,nr	Br,nr									Bygningsnr,
Lensmann Ole Oppensvei 25					21	90									90
	01.10.18	06.03.19	07.05.19	17.06.19	18.10.19		01.10.18	06.03.19	07.05.19	17.06.19	18.10.19				
Pkt	Coté 1,niv	Differanse i forhold til første nivellement i millimeter													
H1	132,4020	132,4018	132,4020	132,4019	132,4013		0,00	-0,20	0,03	-0,07	-0,73				
H2	132,4630	132,4632	132,4632	132,4620	132,4599		0,00	0,20	0,17	-0,97	-3,06				
H3	132,4180	132,4179	132,4180	132,4170	132,4162		0,00	-0,10	0,01	-1,01	-1,84				
H4	132,4240	132,4239	132,4239	132,4237	132,4219		0,00	-0,10	-0,11	-0,35	-2,15				
Av	Jon Rye														

Fastmerke nr: **FM8** **Prosj,nr,** **8737** **Setningnsnivellement utført av Solli -Hoff Oppmåling AS**

BRÅNÅSEN NIVELLEMENT

ADRESSE	G,nr	Br,nr	Bygningsnr,
Lensmann Ole Oppensvei -26	21	166	166

	01.10.18	06.03.19	08.05.19	17.06.19	18.10.19		01.10.18	06.03.19	08.05.19	17.06.19	18.10.19					
Pkt	Coté 1,niv	Differanse i forhold til første nivellement i millimeter														
H1	130,5154	130,5155	130,5153	130,5156	130,516		0,00	0,10	-0,11	0,22	0,21					
H2	130,5348	130,5343	130,5344	130,5341	130,534		0,00	-0,50	-0,44	-0,73	-0,72					
H3	130,5183	130,5184	130,5182	130,5184	130,518		0,00	0,10	-0,09	0,13	0,14					
H4																
Av	Jon Rye															

Fastmerke nr: **FM10** **Høyde:** **131,2472** **Prosj,nr,** **8737**

Setningnsnivellement utført av Solli -Hoff Oppmåling AS

BRÅNÅSEN NIVELLEMENT

SOLLI HOFF OPPMÅLING AS

ADRESSE					G,nr	Br,nr									Bygningsnr,	
Lensmann Ole Oppensvei -28					21	167									167	
	01.10.18	06.03.19	08.05.19	17.06.19	17.10.19		01.10.18	06.03.19	08.05.19	17.06.19	17.10.19					
Pkt	Coté 1,niv	Differanse i forhold til første nivellement i millimeter														
H1	130,0135	130,0130	130,0113	130,0118	130,008		0,00	-0,50	-2,25	-1,67	-5,78					
H2	129,9731	129,9732	129,9735	129,9714	129,966		0,00	0,10	0,35	-1,74	-7,28					
H3	130,0110	130,0111	130,0115	130,0098	130,005		0,00	0,10	0,51	-1,25	-6,17					
H4	129,8792	129,8790	129,8791	129,8777	129,873		0,00	-0,20	-0,13	-1,47	-6,27					
Av	Jon Rye															

Fastmerke nr: **FM12** **Prosj,nr,** **8737** **Setningnsnivellement utført av Solli -Hoff Oppmåling AS**

BRÅNÅSEN NIVELLEMENT

SOLLI & HOFF OPPMÅLING AS

ADRESSE					G,nr	Br,nr											Bygningsnr,
Lensmann Ole Oppensvei -30					21	168											168
	01.10.18	06.03.19	08.05.19	17.06.19	17.10.19		01.10.18	06.03.19	08.05.19	17.06.19	17.10.19						
Pkt	Coté 1,niv	Differanse i forhold til første nivellement i millimeter															
H1	129,5589	129,5587	129,5581	129,5572	129,563		0,00	-0,20	-0,79	-1,71	4,53						
H2	129,5588	129,5586	129,5587	129,5583	129,563		0,00	-0,18	-0,04	-0,50	3,81						
H3	129,5560	129,5562	129,5552	129,5550	129,550		0,00	0,20	-0,79	-1,05	-6,08						
H4	129,6334	129,6333	129,6331	129,6322	129,627		0,00	-0,08	-0,28	-1,17	-6,59	Isopor fundament på alt					
Av	Jon Rye																
Fastmerke nr:		FM13				Prosj,nr,	8737						Setningsnivellement utført av Solli -Hoff Oppmåling AS				

BRÅNÅSEN NIVELLEMENT

SOLLI HOFF OPPMÅLING AS
50ÅR 1969-2019

ADRESSE					G,nr		Br,nr										Bygningsnr,	
Lensmann Ole Oppensvei -34					21		137.											
	01.10.18	06.03.19	08.05.19	17.06.19	18.09.19	17.10.19		01.10.18	06.03.19	08.05.19	17.06.19	18.09.19	17.10.19					
Pkt	Coté 1,niv	Differanse i forhold til første nivellement i millimeter																
H1	128,0195	128,0195	128,0191	128,0191	128,0188	128,0189		0,00	0,03	-0,42	-0,44	-0,74	-0,65					
H2	128,0160	128,0159	128,0156	128,0145	128,0152	128,0132		0,00	-0,10	-0,43	-1,52	-0,82	-2,83					bolt mot sør
H3	128,0380	128,0378	128,0375	128,0367	128,0364	128,0358		0,00	-0,20	-0,47	-1,35	-1,57	-2,19					
H4	128,0547	128,0547	128,0541	128,0530	128,0524	128,0524		0,00	0,00	-0,63	-1,71	-2,30	-2,32					
Av	Jon Rye																	
Fastmerke nr:		FM17					Prosj,nr,	8737					Setningsnivellement utført av Solli -Hoff Oppmåling AS					

BRÅNÅSEN NIVELLEMENT

SOLLI HOFF OPPMÅLING AS
50ÅR 1969-2019

ADRESSE					G,nr		Br,nr										Bygningsnr,
Lensmann Ole Oppensvei -36					21		169										169
	01.10.18	06.03.19	08.05.19	17.06.19	18.09.19	17.10.19		01.10.18	06.03.19	08.05.19	17.06.19	18.09.19	17.10.19				
Pkt	Coté 1,niv	Differanse i forhold til første nivellement i millimeter															
H1	128,715	128,715	128,707	128,712	128,711	128,712		0,00	0,00	-0,74	-2,38	-3,55	-2,20				
H2	128,902	128,902	128,894	128,900	128,900	128,900		0,00	0,00	-0,75	-1,89	-2,18	-1,95				
H3																	
H4																	
Av	Jon Rye																

Fastmerke nr: **FM14** **Prosj,nr,** **8737** **Setningsnivellement utført av Solli -Hoff Oppmåling AS**

BRÅNÅSEN NIVELLEMENT

SOLLI HOFF OPPMÅLING AS
50ÅR 1969-2019

ADRESSE					G,nr		Br,nr										Bygningsnr,	
Lensmann Ole Oppensvei -38					21		170											
	01.10.18	06.03.19	08.05.19	17.06.19	18.09.19	17.10.19		01.10.18	06.03.19	08.05.19	17.06.19	18.09.19	17.10.19				
Pkt	Coté 1,niv	Differanse i forhold til første nivellement i millimeter															
H1	129,2392	129,2391	129,2388	129,2377	129,237	129,237		0,00	-0,10	-0,44	-1,46	-2,58	-2,28				
H2	129,2190	129,2190	129,2186	129,2175	129,217	129,217		0,00	0,00	-0,43	-1,46	-1,83	-2,45				
H3	129,2621	129,2622	129,2621	129,2599	129,262	129,262		0,00	0,10	-0,04	-2,22	-0,45	-0,47				
H4	129,2840	129,2840	129,2834	129,2829	129,282	129,282		0,00	0,00	-0,63	-1,14	-2,15	-2,25				
Av	Jon Rye																

Fastmerke nr: **FM13** **Høyde:** **128.52073** **Prosj,nr,** **8737** **Setningsnivellement utført av Solli -Hoff Oppmåling AS**

BRÅNÅSEN NIVELLEMENT

SOLLI HOFF OPPMÅLING AS
50ÅR 1969-2019

ADRESSE					G,nr		Br,nr								Bygningsnr,
Lensmann Ole Oppensvei - 40					21		171								171
	01.10.18	06.03.19	08.05.19	17.06.19	18.09.19	17.10.19		01.10.18	06.03.19	08.05.19	17.06.19	18.09.19	17.10.19		
Pkt	Coté 1,niv	Differanse i forhold til første nivellement i millimeter													
H1	129,7965	129,7966	129,7965	129,7946	129,7949	129,7937		0,00	0,08	-0,01	-1,88	-1,60	-2,82		
H2	129,8376	129,8376	129,8374	129,8355	129,8355	129,8346		0,00	-0,01	-0,18	-2,15	-2,13	-3,03		
H3	129,8385	129,8386	129,8385	129,8365	129,8363	129,8355		0,00	0,10	-0,01	-2,01	-2,20	-3,01		
H4															
Av	Jon Rye														

Fastmerke nr: **FM13** **Prosj,nr,** **8737** **Setningsnivellement utført av Solli -Hoff Oppmåling AS**

BRÅNÅSEN NIVELLEMENT

SOLLI HOFF OPPMÅLING AS
50ÅR 1969 - 2019

ADRESSE					G,nr		Br,nr								Bygningsnr,	
Lensmann Ole Oppensvei - 42					21		172								172	
	01.10.18	06.03.19	08.05.19	17.06.19	18.09.19	17.10.19		01.10.18	06.03.19	08.05.19	17.06.19	18.09.19	17.10.19			
Pkt	Coté 1,niv	Differanse i forhold til første nivellement i millimeter														
H1	130,4446	130,4447	130,4436	130,4423	130,441	130,440		0,00	0,10	-1,00	-2,35	-3,31	-4,50			
H2	130,4095	130,4096	130,4094	130,4080	130,407	130,405		0,00	0,10	-0,09	-1,50	-2,93	-4,45			
H3																
H4																
Av	Jon Rye															

Fastmerke nr: **FM** **Høyde:12** **129.95165** **Prosj,nr,** **8737** **Setningsnivellement utført av Solli -Hoff Oppmåling AS**

BRÅNÅSEN NIVELLEMENT

SOLLI HOFF OPPMÅLING AS
50ÅR 1969-2019

ADRESSE					G,nr		Br,nr									Bygningsnr,	
Lensmann Ole Oppensvei -44					21		173									173	
	01.10.18	06.03.19	08.05.19	17.06.19	18.09.19	17.10.19		01.10.18	06.03.19	08.05.19	17.06.19	18.09.19	17.10.19				
Pkt	Coté 1,niv	Differanse i forhold til første nivellement i millimeter															
H1	131,0275	131,0275	131,0275	131,0248	131,0203	131,0232		0,00	-0,01	-0,03	-2,75	-7,22	-4,27				
H2	131,0563	131,0563	131,0562	131,0541	131,0492	131,0498		0,00	-0,04	-0,14	-2,21	-7,09	-6,50				
H3	131,0256	131,0256	131,0251	131,0227	131,0195	131,0202		0,00	-0,03	-0,53	-2,86	-6,08	-5,37				
H4																	
Av	Jon Rye																
Fastmerke nr:		FM10					Prosj,nr,	8737					Setningsnivellement utført av Solli -Hoff Oppmåling AS				

BRÅNÅSEN NIVELLEMENT

ADRESSE	G,nr	Br,nr	Bygningsnr,
Lensmann Ole Oppensvei - 48	21	175	175

	01.10.18	06.03.19	08.05.19	17.06.19	18.09.19	18.10.19		01.10.18	06.03.19	08.05.19	17.06.19	18.09.19	18.10.19			
Pkt	Coté 1,niv	Differanse i forhold til første nivellement i millimeter														
H1	131,7820	131,7820	131,7814	131,7803	131,777	131,7754		0,00	-0,04	-0,58	-1,72	-4,93	-6,62			
H2	131,7703	131,7703	131,7700	131,7691	131,765	131,7660		0,00	0,04	-0,29	-1,16	-4,84	-4,28			
H3	131,7904	131,7904	131,7904	131,7891	131,785	131,7864		0,00	-0,03	-0,01	-1,33	-4,99	-4,04			
H4	131,7640	131,7640	131,7639	131,7626	131,760	131,7580		0,00	0,00	-0,08	-1,39	-3,93	-6,05			
Av	Jon Rye															

Fastmerke nr: **FM9** **Prosj,nr,** **8737** **Setningnsnivellement utført av Solli -Hoff Oppmåling AS**

BRÅNÅSEN NIVELLEMENT

SOLLI HOFF OPPMÅLING AS
50ÅR 1969-2019

ADRESSE					G,nr		Br,nr									Bygningsnr,	
Lensmann Ole Oppensvei -50					21		176									176	
	01.10.18	06.03.19	08.05.19	17.06.19	18.09.19	17.10.19		01.10.18	06.03.19	08.05.19	17.06.19	18.09.19	17.10.19				
Pkt	Coté 1,niv	Differanse i forhold til første nivellement i millimeter															
H1	131,4594	131,4594	131,4590	131,4578	131,458	131,458		0,00	-0,02	-0,43	-1,58	-1,88	-1,90				
H2	131,5038	131,5038	131,4944	131,5024	131,502	131,502		0,00	-0,02	-0,94	-1,44	-1,50	-1,51				
H3																	
H4																	
Av	Jon Rye																

Fastmerke nr: **FM10** **Prosj,nr,** **8737** **Setningnsnivellement utført av Solli -Hoff Oppmåling AS**